

猪名川町住宅耐震化促進事業（簡易耐震改修工事費補助）申請者用チェックシート

実績報告書

提出時チェック

確認項目	確認結果
1. 補助事業実績報告書（様式第11号）	<input type="checkbox"/> 有
(1) 申請者の住所（郵便番号）氏名及び押印（交付申請書と同一印）	<input type="checkbox"/> 適
(2) 上記代理人の住所（郵便番号）氏名及び押印（交付申請書と同一印）	<input type="checkbox"/> 適 <input type="checkbox"/> 対象外
(3) 交付決定通知書との整合性（交付決定年月日、番号）	<input type="checkbox"/> 適
(4) 事業の着手年月日、完了年月日（契約書、領収書の日付との整合性） ・着手年月日の <b>上段は申請内容</b> 、下段（実績）は <b>契約書契約日</b> ・完了年月日の <b>上段は申請内容</b> 、下段（実績）は <b>領収書支払日</b>	<input type="checkbox"/> 適
収支決算書（別記）	<input type="checkbox"/> 有
(1) 科目（様式記入例確認）	<input type="checkbox"/> 適
(2) 様式（「収支決算書」になっているか）	<input type="checkbox"/> 適
(3) 決算額（単位円、収支の計が一致）	<input type="checkbox"/> 適
(4) 摘要（補助対象外の契約を含む場合は、 <b>「全体契約額」</b> を記載）	<input type="checkbox"/> 適 <input type="checkbox"/> 対象外
2. 補助金精算書（様式第耐震簡2号）	<input type="checkbox"/> 有
(1) 精算額は工事費内訳書と一致しているか	<input type="checkbox"/> 適
(2) 工事費内訳書（明細書）の検算	<input type="checkbox"/> 適
3. 交付決定通知書（写し）が添付されているか	<input type="checkbox"/> 有
4. 耐震診断報告書（様式第耐震定3号）	<input type="checkbox"/> 有
(1) 耐震診断を行った建築士（耐震診断者）の記名及び押印	<input type="checkbox"/> 適
(2) 改修前後における耐震診断計算書の添付	<input type="checkbox"/> 適
5. 住宅耐震改修に係る図書（設計図書には建築士の記名及び押印）	<input type="checkbox"/> 有
(1) 付近見取り図	<input type="checkbox"/> 適
(2) 配置図	<input type="checkbox"/> 適
(3) 平面図及び立面図（耐震改修前後）	<input type="checkbox"/> 適
(4) その他耐震改修工事内容が確認できる図書（詳細図、屋根伏図等）	<input type="checkbox"/> 適
(5) 作成日は適正か	<input type="checkbox"/> 適
6. 耐震改修工事実施確認書（様式第耐震簡4号）	<input type="checkbox"/> 有
(1) 工事確認者の記名及び押印	<input type="checkbox"/> 適
(2) 交付決定の条件で指定した工事写真の添付（日付は適正か）	<input type="checkbox"/> 適
7. 耐震改修計画策定及び工事請負契約書（写し）及び領収書（写し）	<input type="checkbox"/> 有
(1) 契約書原本と写しの整合性（ <b>提出時に原本提示</b> ）	<input type="checkbox"/> 適
(2) 契約日（ <b>交付決定通知年月日以降となっているか</b> ）	<input type="checkbox"/> 適
(3) 交付申請時の見積額と契約額の相違 ※補助金額が変更となる場合は変更交付申請が必要	<input type="checkbox"/> 有 <input type="checkbox"/> 無
(4) <b>契約書と領収書の相違はないか（金額の一致が必要）</b>	<input type="checkbox"/> 適
(5) 契約書及び領収書の名義（申請者と名義人に相違はないか）	<input type="checkbox"/> 適
(6) 契約書・領収書の金額は全体契約額(1-(4)摘要)と同じか	<input type="checkbox"/> 適 <input type="checkbox"/> 対象外
(7) 問(6)対象外の時、契約書・領収書の金額は収支決算書計と同じか	<input type="checkbox"/> 適 <input type="checkbox"/> 対象外
(8) 収入印紙が貼付されているか	<input type="checkbox"/> 適
8. 兵庫県住宅再建共済制度加入証書（写し） <b>又は</b> 兵庫県住宅再建共済制度加入書申込書（写し。ただし、 <b>提出時に原本提示</b> ）	<input type="checkbox"/> 加入証書写し 有 <input type="checkbox"/> <b>申込書原本</b> 有
(1) 加入者印は押印されているか（加入申込書の場合）	<input type="checkbox"/> 適
(2) 住宅の用途、戸数は適正か（加入申込書の場合）	<input type="checkbox"/> 適
(3) 金融機関、支店名に漏れはないか（加入申込書の場合）	<input type="checkbox"/> 適
(4) <b>申込み内容、支払い方法が選ばれているか</b> （加入申込書の場合）	<input type="checkbox"/> 適
9. 耐震改修工事実績公表内容報告書（様式第耐震5-2号）	<input type="checkbox"/> 適
10. 委任状（代理人が申請手続きを行う場合）	<input type="checkbox"/> 有 <input type="checkbox"/> 対象外
11. 添付資料の順番はあっているか（上記1～10の順番）	<input type="checkbox"/> 適
12. 補助金請求書（ <b>金額・住所・氏名・押印のみ記入、日付は記入しない</b> ）	<input type="checkbox"/> 有

## 補助事業実績報告書

年 月 日

猪名川町長 様

(申請者) (〒 ー )

住 所

団 体 名

代表者名

(上記代理人) (〒 ー )

住 所

氏 名

(連絡先の電話番号) )

(連絡先のFAX番号) )

年 月 日付 第 号をもって交付決定のあった、 年度猪名川町  
住宅耐震化促進事業（ 補助）を下記のとおり実施したので、猪名川町住宅耐震化  
促進事業補助金交付要綱第11条の規定により、その実績を報告します。

### 記

1. 事業の内容及び経費区分（別記）

2. 事業の着手年月日 ( 年 月 日 )

事業の完了年月日 ( 年 月 日 )

3. 添付書類

(注) 申請内容を上段に( )書き、実績を下段に記入する。

## 収支決算書

### 1 収入の部

科目	決算額	摘要
	円	
	円	
	円	
計	円	

### 2 支出の部

科目	決算額	摘要
	円	
計	円	

(注) 収支の計はそれぞれ一致する。

(注) 補助金は、見込み額を記入する。

(注) 決算額は、補助対象となる額を記入すること。

(注) 支出の部の摘要欄には補助対象外も含めた額（契約額）を記入すること。

(注) 業者からのキャッシュバックやクーポン券等の実質的な値引き額は補助対象外となる。

### 補助金 算定・精算書

住宅改修業者登録 第 号  
 所在地  
 会社名  
 代表者名

下記のとおり 見積り ・ 精算 致します。

( 住宅耐震改修計画策定費補助、住宅耐震改修工事費補助 )

住宅の所有者			
住宅の所在地			
住宅の建て方 <sup>※1</sup>	<input type="checkbox"/> 戸建住宅 <input type="checkbox"/> 共同住宅		
(共同住宅の場合)	住戸数(a)	戸	
	うち補助対象戸数(b) <sup>※2</sup>	戸	
総工事費 (c)=(a)+(b)			円
補助対象工事費 (a)			円
その他工事費 (b)			円
補助金額 <sup>※3</sup> (f)			円

※1 住宅の建て方について、該当するものに○を付けてください。

※2 所得が 12,000 千円（給与収入のみの者にあつては給与収入が 14,421,053 円）以下の県民が所有する住宅の戸数を記入してください。

※3 住宅耐震改修工事費補助の交付申請に使用する場合は、以下の算定表に基づき算出した補助金額を記入してください。（住宅耐震改修計画策定費補助の場合は記入不要）

※ 変更交付申請の際に使用する場合は、変更前を( )書きで併記してください。

【補助金額(f)の算定表】

区分	補助金額				
	戸建住宅	耐震改修工事に要する額	50万円以上 100万円未満	100万円以上 200万円未満	200万円以上 300万円未満
補助額(定額)		50万円	80万円	110万円	130万円
共同住宅	(耐震改修工事に要する額 (上限 80万円/戸)) × 1/2 (千円未満の端数切捨て)				

【添付書類】耐震改修工事費内訳書

耐震改修工事費内訳書 (例)

I. 直接工事費 内訳書

名 称	数量	単位	金 額	備 考
A. 補助対象工事				
直接工事費	1	式		
共通費・諸経費	1	式		
消費税	1	式		
合計(a)				
B. 補助対象外工事	1	式		
直接工事費	1	式		
共通費・諸経費	1	式		
消費税				
合計(b)				
総計(c)=(a)+(b)				
A. 補助対象工事費				
A-1 直接工事費				
(1)直接仮設工事	1	式		
(2)耐震補強工事 1	1	式		
(3)耐震補強工事 2	1	式		
(4)屋根工事	1	式		
( ) …	1	式		
( ) …	1	式		
( ) …	1	式		
( ) …	1	式		
A-2 共通費・諸経費	1	式		
A-3 消費税	1	式		
A 合計				

A. 補助対象工事費 内訳明細書

名 称	摘 要	数量	単 位	単 価	金 額	備 考
(1)直接仮設工事						
墨出し			式			
足場			m <sup>2</sup>			
養生			m <sup>2</sup>			
...						
計						
(2)耐震補強工事 1	①和室 1					
構造用合板	t=12		m <sup>2</sup>			
壁 部分解体			m <sup>2</sup>			
床 部分解体			m <sup>2</sup>			
天井部分解体			m <sup>2</sup>			
壁 部分仕上			m <sup>2</sup>			
床 部分仕上			m <sup>2</sup>			
天井部分仕上			m <sup>2</sup>			
片引きフラッシュドア	しな合板 W900*H1, 820		箇所			新設
計						
~~~~~						
(4) 屋根工事						
屋根ふき替え工事			m <sup>2</sup>			
樋取替え工事	横樋 取替え工事		m			
計						
~~~~~						
( )						
計						

## 耐震診断報告書

様

耐震診断者氏名  
 ( ) 建築士 ( ) 登録第 号  
 建築士事務所名  
 ( ) 建築士事務所 ( ) 知事登録第 号

様の所有されている住宅の耐震診断の結果について、下記のとおり改修前及び改修後の耐震診断が行われた旨を確認しましたので報告します。この報告書及び添付資料に記載の事項は事実と相違ありません。

### 記

1 住宅の名称	
	所在地
	〒
2 耐震診断の方法	
3 改修前における耐震診断結果 <sup>※1</sup>	(所見)
評点 _____	
4 改修後における耐震診断結果	(耐震改修の方針)
評点 _____	(具体的な補強方法)
5 備考	

【添付資料】耐震診断計算書（改修前後）

### 耐震改修工事実施確認書

本耐震改修工事は、 年 月 日付け 第 号の交付決定通知書のとおり実施しており、当該申請書に記載している改修後の耐震性能を有することを確認しましたので、補助金交付決定通知書第6項に規定する耐震改修工事状況写真を添えて報告します。この確認書に記載の事項は事実と相違ありません。

確認者氏名  
 ( ) 建築士 ( ) 登録第 号  
 建築士事務所名  
 ( ) 建築士事務所 ( ) 知事登録第 号

耐震改修工事状況写真

1	住宅の名称		
	所在地	〒	
2	工事写真撮影箇所図 <sup>※</sup>		

※ 工事写真撮影箇所図について

- (1) 右図の例にならって撮影箇所を図示してください (別紙可)。
- (2) 補強箇所を明示し、凡例を設ける等して適宜補強方法を付記してください。
- (3) 次頁以降の工事写真には、工事写真撮影箇所図の補強箇所番号を明示してください。

※補強内容  
 ①構造用合板による壁補強  
 ②構造用合板による壁補強  
 ③筋交い(たすき掛け)による壁補強  
 ④筋交い(片筋交い)、構造用合板による壁補強  
 ⑤基礎補修(エポキシ樹脂)  
 ※△は施工方向を表す  
 ※○は接合部補強を行う箇所を表す

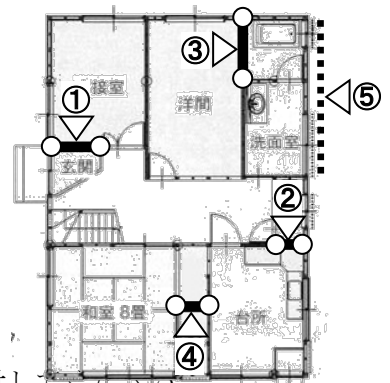

※ 工事写真について

- (1) 工事写真は次頁様式を参考に、改修前・工事中・改修後の写真を添付してください。

例) 構造用合板による補強、接合部補強を行う場合の写真例  
 改修前、接合部補強 (柱頭左・柱頭右・柱脚左・柱脚右)、構造用合板 (受材等設置、合板設置)、仕上





### 耐震改修工事実績公表内容報告書

猪名川町長 様

住宅改修業者登録 兵住改 第 号  
所在地 〒

会社名  
代表者名  
連絡先 (TEL)

下記のとおり、本工事の実績について、報告します。

記

①	工事場所(町名のみ)	
②	補助種別	<input type="checkbox"/> 住宅耐震改修工事費補助 <input type="checkbox"/> 簡易耐震改修工事費補助 <input type="checkbox"/> 屋根軽量化工事費補助
③	建て方	<input type="checkbox"/> 戸建住宅 <input type="checkbox"/> 共同住宅
④	構造	
⑤	建築年月	
⑥	階数	地上          階          地下          階
⑦	戸数	戸
⑧	延べ面積 (㎡)	㎡
⑨	改修前評点	
⑩	改修後評点	
⑪	補助対象経費 (円)	円
⑫	工事内容	<input type="checkbox"/> 基礎、柱、はり、耐力壁等の補強工事 <input type="checkbox"/> 屋根軽量化工事 <input type="checkbox"/> 耐震改修以外の工事(補助対象経費に含んでいる場合のみ)
⑬	延べ面積当り評点上昇 分当り補助対象経費※	円

※補助対象経費(⑪)÷延べ面積(⑧)÷(改修後評点(⑩)-改修前評点(⑨))

## 補助金請求書

金 円也

ただし、 年度猪名川町住宅耐震化促進事業（ 補助）補助金

補助金交付決定額	円（概算払のとき）
補助金確定額	円（精算払のとき）
既受領額	円
今回請求額	円

<根拠> 補助金交付決定通知 { 第 年 月 日 } (概算払のとき)

補助金交付決定変更通知 { 第 年 月 日 } ( " )

補助金確定通知 { 第 年 月 日 } (精算払のとき)

上記のとおり、補助金を精算（概算）払いによって交付されたく、猪名川町住宅耐震化促進事業補助金交付要綱第14条第1項（第2項）の規定により、請求します。

年 月 日

猪名川町長 様

住 所  
団 体 名  
代表者名

印