

情報ポケット

Inagawa

以上の人で、訪問する施設まで自分で移動できる人（介護保険サービス従事者を除く）
 ▼報酬 活動謝金1時間950円
 ▼応募期間 3月2～18日
 ▼応募方法 所定の申込用紙に記入し、福祉課へ提出
 ▼問合せ 同課（☎766・8701）

財務専門官採用試験

▼受験資格 昭和60年4月2日～平成6年4月1日生まれの人、平成6年4月2日以降生まれの人で①大学を卒業した人 ②平成28年3月までに卒業見込みの人 ③人事院がこれらの人と同等の資格があると認める人
 ▼申込期間 4月1～13日
 ▼試験日 6月7日（日）
 ▼申込・問合せ 近畿財務局総務部人事課（☎06・6949・6352）

国税専門官採用試験

▼受験資格 昭和60年4月2日～平成6年4月1日生まれの人、平成6年4月2日以降生まれの人で①大学を卒業した人 ②平成28年3月までに卒業見込みの人 ③人事院がこれらの人と同等の資格がある人と認める人
 ▼申込期間 4月1～13日
 ▼試験日 6月7日（日）
 ▼申込・問合せ 伊丹税務署（☎779・6121）

野菜づくり講座第三期受講生

▼とき 前期（春～夏野菜）4月25日～8月1日、後期（秋～冬野菜）8月29日～12月19日（各期とも全15回、内7回講義）、いずれも毎週土曜日、午前9時30分～11時30分
 ▼内容 一人当たり10㎡程度の農地を使い、野菜づくりの理論と実技を学ぶ（収穫品は持ち帰れます）
 ▼実習農場 万善地内（道の駅いながわ周辺）
 ▼参加費 前期または後期のみ6千円（全期1万2千円）
 ▼定員 先着20人
 ▼申込・問合せ 3月1～31日までに、NPO法人「元気ファーマいながわ」代表 秋澤さん（☎・F766・2307）

平成27年度イナレンジャー（小学生の野外活動）

▼内容 年6回の野外活動
 ▼対象 小学1～3年生
 ▼年会費 1万円

▼定員 先着30人
 ▼申込・問合せ 3月10日から往復ハガキに、住所・氏名・学校名・新学年・保護者名・電話番号などを記入のうえ、佐伯美加さんまで郵送（〒666・0212旭ヶ丘1・301）☎769・1310

募集

介護相談員

▼業務内容 町内の介護保険事業所を月に2回程度訪問し、利用者の相談や疑問に応じ、事業所との橋渡しとなりサービスの向上につなげる
 ▼定員 若干名
 ▼任期 平成27年4月1日～平成28年3月31日
 ▼応募資格 町内在住の40歳

うさちゃんクラブ会員募集！

幼児の交通事故防止を目的とした、幼児交通安全クラブ（愛称＝うさちゃんクラブ）の会員を募集します。



ゲームやビデオで、信号や横断歩道の渡り方などの交通ルールを楽しく学び、街頭での実地訓練を行います。

- ▷とき・ところ 右表のとおり
- ▷対象 平成21年4月2日～平成24年4月1日生まれの子とその保護者
- ▷定員 各クラス先着30人
- ▷申込期間・方法 3月5～12日（土・日除く）午前8時45分～午後5時30分、電話で受付
- ▷問合せ 参画協働課（☎766-8783）

うさちゃんクラブ日程表

クラス	とき	ところ
あお	第1水曜日	ふるさと館
ふじ	第2火曜日 15:30～16:30	
かき	第2水曜日	中央公民館
き	第2木曜日 10:00～11:00	
しろ	第3水曜日 15:30～16:30	社会福祉会館
あか	第3水曜日	

きらっと☆いながわの「いなぼうと学ぼう！交通安全対策」でもうさちゃんが登場！→QRコードはこちら



情報ポケット

お知らせ

イベント

消費生活

図書館

健康づくり

私のおススメ

お知らせ

2015いながわ桜まつり

4月4日(土)の開催に伴い、町道原広根線の一部を午前5時から午後5時を歩行者専用道路とし、車両の通行規制を行います(荒天順延4月5日(日))。ご不便をお掛けしますが、ご理解、ご協力をお願いいたします。

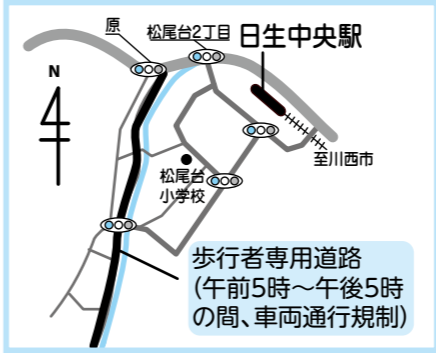

▽問合せ 同まつり実行委員会(町商工会内) ☎766・3012

《総務課より》

水道庁舎の名称変更

役場本庁舎横の「水道庁舎」を、より分かりやすい名称とするため、平成27年4月から「第2庁舎」に変更します。



町特別職報酬等審議会から 答申

特別職などの報酬が適当であるかを審議する地域の団体や住民の代表による特別職報酬等審議会を3回に渡り開催し、2月4日、園田寿会長より答申が行われました。答申結果などについてはホームページに掲載してまいります。

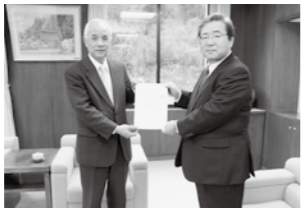

簡素で効率的な組織体制を目指して

4月1日から役場の組織が再編！

第五次総合計画後期基本計画の初年度となる平成27年度を迎え、これまでの社会経済情勢の変化や、町政に対する要望などに的確に対応するため、組織の見直しを行います。今回の組織再編にあたっては、限られた職員を効果的に配置することで、最大限に

職員の能力を活かしながら、横断的な連携が必要な業務は連携が取りやすいように簡素で効率的な体制とします。また、専門的に施策を推進する必要性が高い業務については、室を設置することで、より専門的に事務執行が可能な組織とします。

【重点項目の説明】

こども課を新設	子ども子育て支援を充実させるため、専門の課を設けることで業務の集約化を図り、窓口の明確化を進めます。
教育委員会の再編	教育委員会組織を見直し、教育支援、学校教育など業務の明確化を図りながら、効率的な運営体制を目指します。 ※青少年育成やスポーツなどの所管は参画協働課へ移行します。
新たな室の設置	環境対策室＝自然環境や住環境など、環境施策全般に関する業務を集約し、グリーンセンター業務とも一元化するための室を設けます。 建築営繕室＝公共施設を後世に引き継ぎ、計画的な営繕を行っていくための室を設けます。 社会教育室＝教育委員会組織再編により新たな室を設けます。

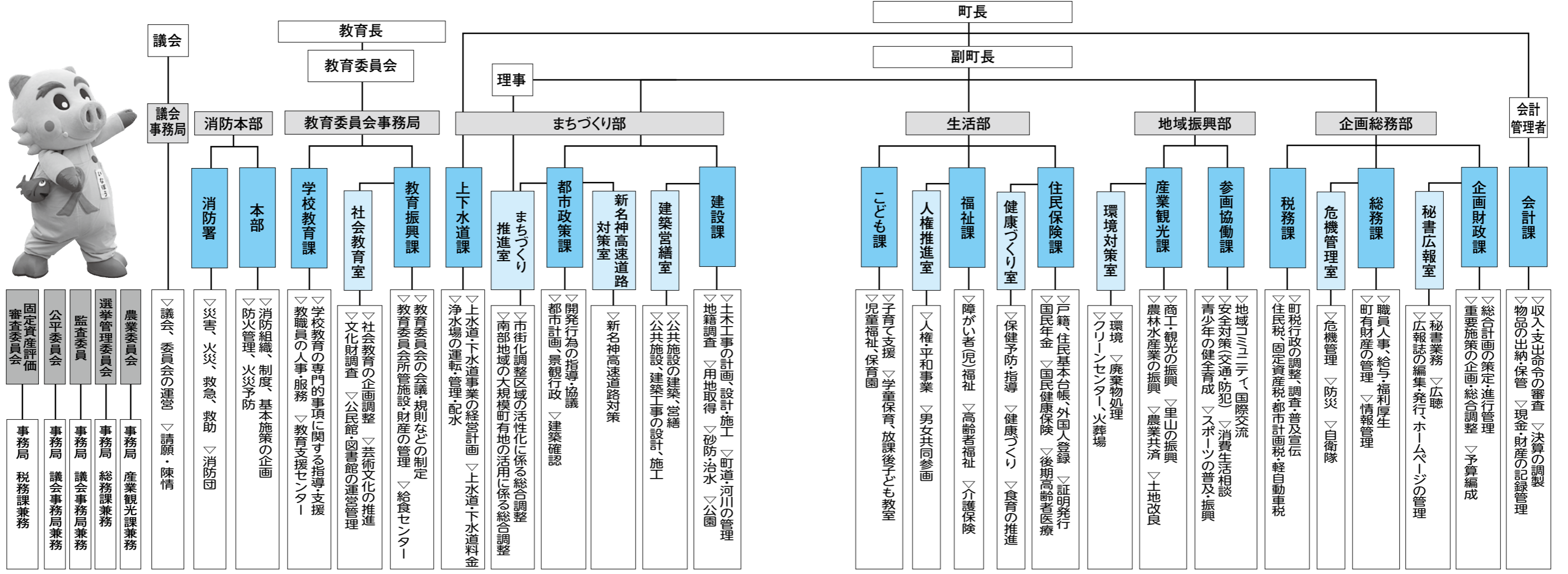

情報ポケット

募集のお知らせ

イベント

消費生活相談室

図書館

健康づくり

私のオススメ

《都市環境課より》

景観形成協議会

▽とき 3月4日(水) 午前10時
▽ところ 文化体育館小ホール
▽内容 (仮称)六瀬総合センター新築工事について(傍聴可)

第3回都市計画審議会

▽とき 3月19日(木) 午後1時
▽ところ 文化体育館小ホール
▽内容 猪名川パークタウンおよびつつじが丘住宅地区計画・用途地域の変更について(傍聴可)
いづれも▽問合せ 同課(☎766・8704)

町道差組紫合線の夜間通行止め

新名神高速道路建設事業に伴い、夜間通行止めを実施します。期間中、ご迷惑をおかけしますが、ご理解とご協力をお願いします。
▽規制場所 町道差組紫合線の一部区間(広根字野尻〜差組字向イ付近)

《消防本部より》

平成26年の災害出動概要

平成26年の火災件数は13件(前年12件)で1件増加しました。
火災種別は建物火災6件、林野火災2件、車両火災2件、その他火災3件でした。
出火原因については、たき

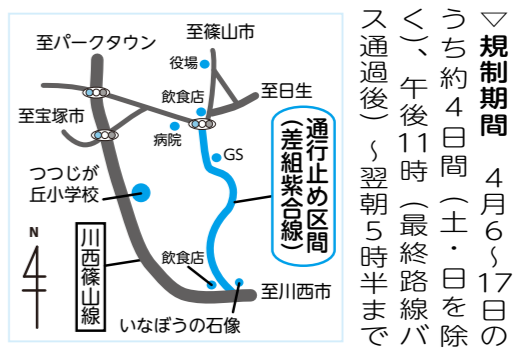

▽規制期間 4月6〜17日のうち約4日間(土・日を除く)、午後11時(最終路線バス通過後)〜翌朝5時半まで
▽問合せ 都市環境課(☎766・8715)、西日本高速道路(株)新名神兵庫事務所(☎768・8020)

国民年金保険料は口座振替が便利です



口座振替をご利用ください。料金が自動的に引き落とされるので金融機関などに行く手間が省けるうえ、納め忘れもなく、とても便利です。
口座振替をご希望の人は、納付書または年金手帳、通帳、金融機関届出印を持参の間

うえ、ご希望の金融機関または年金事務所へお申し出ください。
▽問合せ 尼崎年金事務所(☎06・6482・4591)

シルバー人材センター入会説明会

▽とき ①3月5・19日、いずれも木曜日 ②3月10日(火) ③いづれも午前10時〜正午
▽ところ ①社会福祉会館 ②日生住民センター

▽入会資格 町内在住の60歳以上で働く意欲のある人
▽問合せ 同センター(☎766・8686)

精神障がい者と家族のための相談「ワンピース」

▽とき 3月28日(土) 午前10時〜正午(毎月第4土曜日)
▽ところ ゆうあいセンター1階障害者談話室
▽問合せ こころ猪名川家族会事務局(☎766・2592)



火が3件、ストーブ・ライター・ガスバーナー・ネオン灯・車両の電気装置・排気管が各1件、不明・調査中が4件となっています。
救助出動件数は32件(前年18件)で14件増加し、救急出動件数は1295件(前年1399件)で104件減少しました。
事故種別では、急病778

春の火災予防運動

3月1日(日)〜7日(土)までの間、「もういいかい

件、一般負傷264件、交通事故109件、その他144件となっています。
年齢区分別にみると、新生児1人、乳幼児79人、少年63人、成人339人、高齢者713人となっています。

火を消すまでは「まあだだよ」をスローガンに春の火災予防運動を実施します。この運動を契機に、火の取り扱いに注意して火事を起こさないようにしましょう。
「住宅防火いのちを守る7つのポイント」
◆3つの習慣
◎寝たばこは、絶対やめる
◎ストーブは燃えやすいもの

から離れた位置で使用される
◎ガスこんろなどのそばを離れるときは、必ず火を消す
◆4つの対策
◎逃げ遅れを防ぐために、住宅用火災警報器を設置する
◎寝具、衣類およびカーテンからの火災を防ぐために、防炎品を使用する
◎火災を小さいうちに消すために、消火器などを設置する
◎お年寄りや身体の不自由な人を守るために、隣近所の協力体制をつくる
火災から大切な命を守るために、住宅用火災警報器を必ず設置しましょう。
▽問合せ 消防本部予防担当(☎766・0119)



税務課からお知らせ

固定資産課税台帳の閲覧 縦覧帳簿の縦覧

平成27年度の固定資産の価格を登録した「固定資産課税台帳」および土地・家屋の評価額などを掲載した「縦覧帳簿」の縦覧を行います。
▶とき 閲覧=4月1日から1年間、縦覧=4月1日から6月1日
▶ところ 税務課
▶対象者 町内に所在する固定資産を所有する本人など(納税義務者および借地・借家人)
▶必要なもの 本人(同居の家族)=運転免許証などの身分証明書、借地・借家人=賃貸借契約書など

軽自動車税について

軽自動車税は毎年4月1日現在で、車両の所有者として登録されている人に課税します。
4月1日以前に廃車や名義変更の手続きを済まされなかった場合は、平成27年度の軽自動車税を課税しますので、手続きの必要な人は、3月31日までに行ってください。
いづれも▶問合せ 同課(☎766-8702)



申告と納税は期限内に!

【申告期限】
所得税・復興特別所得税、贈与税 3月16日
消費税・地方消費税(個人事業者) 3月31日

【納税期限】
所得税・復興特別所得税
①現金で納付または電子納税を利用する場合=3月16日
②振替納税を利用する場合=4月20日

贈与税
①現金で納付または電子納税を利用する場合=3月16日
消費税・地方消費税(個人事業者)
①現金で納付または電子納税を利用する場合=3月31日
②振替納税を利用する場合=4月23日
※申告会場は、期限間近は大変混雑します。申告書はできるだけ自分で作成し、早めに提出してください。
※町県民税の申告期限は3月16日です。
▶問合せ 【所得税・復興特別所得税、贈与税、消費税・地方消費税】=伊丹税務署(☎779-6121)
【町県民税】=税務課(☎766-8702)

3月31日が納税期限です

- 国民健康保険料(9期)
- 介護保険料(10期)
- 後期高齢者医療保険料(9期)

地域振興連携協力に関する協定を締結

町と町商工会、(株)池田泉州銀行で、猪名川町の地域経済の持続的な発展と地域住民へのサービスの向上のため、「地域振興連携協力に関する協定」の締結を行いました。

この協定により、池田泉州銀行より、町の「多子誕生祝金※」制度と併せ、一定条件を満たせば5千円の祝金を受け取ることができる「エンゼルつみたて定期預金(すでに受けた人も対象)」が開設されました。また、町内の事業者や町に工場や事務所を新設・移転する事業者を対象として、総額3億円の「猪名川町産業振興融資ファンド」も創設されました。

今後、様々な取り組みを三者で連携し推進していきます。

※多子誕生祝金 第3子以降の子を出産された人に現金5万円と「道の駅いながわ」商品券2万円を支給

▶問合せ 連携協定全般=産業観光課(☎766-8709)、多子誕生祝金=福祉課(☎766-8701)



【協定に基づく取り組み事項】

- ・「ずっと住み続けたいまちづくり」に関する事項
- ・地域開発及び企業誘致に関する事項
- ・地域資源の活用、連携に関する事項
- ・雇用創出に関する事項
- ・産業振興に関する情報発信・情報提供に関する事項
- ・その他三者が必要と認める産業振興に関する事項

イベント

猪名川マス釣り大会

▽とき 3月8日(日) 午前7時30分～11時(受付は午前7時) ※事前申込み不要
 ※釣り場不良の場合3月15日(日)に延期
 △ところ 北田原マス釣り場
 △参加料 1人 3500円 ※女性・小学生以下2千円
 △審査方法 1匹長寸により決定(長寸が同じ場合は釣り上げた時間の早い人が上位)



▽釣りの方法 エサ釣り(生イクラ、ヤナギ虫、ブドウ虫、ミミズに限る)
 △賞品 上位入賞と飛賞(賞品は町特産品を予定)

第21回しいたけカップミックスダブルステニス大会

▽とき 4月12日(日) 午前9時～午後5時(予備日19日)
 △ところ スポーツセンターテニスコート
 △参加資格 オープン(コーチ、全日本クラス者は不可)
 △試合方法 第1ラウンド(リーグ予選)と第2ラウンド決勝、6ゲーム先取ノーアドバンテージ方式
 △募集人数 ミックスダブルス先着20組
 △参加費 1組4千円
 △申込方法 3月21日までにペアの氏名、所属、代表者の連絡先(住所、電話番号)を記入し、往復はがきで〒666-0299 猪名川郵便局私書箱7号「第21回しいたけカップ」宛、または3月28日までに件名に「第21回しいたけカップ申込み」と記入しメール(rinto@inagawa-pennisakura.ne.jp) ※受付完了メールあり
 △問合せ 浅野さん(☎766-5474)

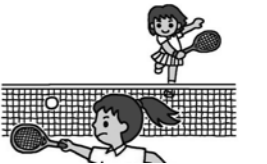

目指せ！猪名川町博士！ 第5回猪名川町検定

猪名川町の魅力を再発見できる「猪名川町検定」。町やふるさと塾のホームページのヒントを見て、猪名川町博士を目指しましょう！合格者には認定証、参加者全員には参加賞を贈呈します。

▶とき 3月15日(日)午後1時30分～(受付は午後1時15分～)
 ▶ところ 中央公民館 第2会議室
 ▶内容 子ども検定(小学3年生以上)、大人初級・中級
 ▶参加費 子ども・初級=500円、中級=700円
 ▶持ち物 筆記用具
 ▶問合せ 3月11日までにNPO法人いながわふるさと塾事務局(☎766-1791、✉jimukyoku@inagawa-furusatojuku.org)

きらっと☆いながわでも猪名川町検定を紹介しています！QRコードはこちら！→



《図書館より》

雑誌リサイクルフェア

▽とき 3月29日(日) 午前10時～11時40分
 △ところ 中央公民館工作室
 △内容 保存期限切れ雑誌の無料提供(1人10冊)
 △対象 町内在住の人
 △入場方法 3月14日(土)午前10時から図書館カウンターで整理券100枚を配布(1人1枚)
 △その他 事前の在庫確認はできません

本の森たんけん隊

▽とき 3月31日(火) 午後2～3時
 △内容 クイズを解きながら図書館探検
 △対象 町内在住の小学生
 △定員 先着20人
 △申込 1日から電話・窓口
 いずれも問合せ 同館(☎766-3238)

公民館フェスタ

▽とき 3月8日(日) 午前10時～午後4時
 △ところ 中央公民館
 △内容 オープニングセレモニー 稲岡大介さん(ハンマー)

《静思館より》

お雑様と貝合わせ

▽とき 3月15日(日) 午後2時
 △内容 雛人形の歴史や種類のお話と雅な遊び「貝合わせ」を楽しむ

▽定員 先着30人
 △参加費 千円
 △講師 尾崎織女さん(日本玩具博物館主任学芸員)
 おひなまつりの飾りつけボランティア募集

▽とき 3月10～31日 午前10時～午後4時の都合の良い時間
 △内容 ひな飾り、餅花作り、館内の飾りつけなど
 △申込期間 3月1～15日
 △おひなまつり 4月1～5日 午前10時～午後4時
 いずれも問合せ 静思館
 △申込・問合せ 町文化協会(☎766-0013)

▽とき 3月29日(日) 午前9時～
 △ところ 文化体育館
 △種別 シングルス、ダブルス男女共(A、B、Cクラス)
 △参加費 シングルス1700円、ダブルス11人4000円
 △申込・問合せ 3月5日まではがきに住所・氏名・年齢・性別・電話番号・種別を記入し、岡田茂さん(〒666-0151 川西市美山台3-1-7、☎794-5680)

※各教室は予定です
 ▶申込み 同館(☎768-0217)

木津総合会館より 平成27年度教室のご案内

▶対象 町内在住の人
 ▶参加費 無料
 ▶保険加入 講座や加入日により違いあり(要確認)
 ▶受付【新規申込】3月2日午前9時～【継続申込】3月9日午前9時～※継続の人にも新たに申し込み必要、代理での申し込み不可、定員になり次第締め切り

教室	日時	講師	定員	開講日	対象・内容
絵手紙教室	第2金曜日 10:00～12:00	椿 清子	10人	4月10日	【大人】絵手紙の基本から学び、楽しく描きましょう！
フラダンス教室	第2・4月曜日 13:00～15:00	中台 克美	20人	4月13日	【大人】初心者の方を対象にフラダンスを踊りながら、健康づくりをしましょう！
習字教室	火曜日(月3回) 16:00～18:00	穴澤 暎煌	20人	4月7日	【小学3年生以上】用筆、運筆、字形、筆順などを習おう！
こども美術ラボ	第1・2・3水曜日 16:30～18:00	米田 由美	20人	4月8日	【小学生】絵画や造形など様々な技法を使って、楽しく学ぼう！
英語であそぼクラブ	木曜日(月3回) 16:00～17:15	岩木 康子	15人	4月9日	【小学生】英語で話したり、歌ったり、ゲームなどをしよう！

パソコン教室 春の受講生募集

▶対象 町内在住(初めて受講する人を優先)の人
 ▶定員 各教室6人(多数抽選)
 ▶参加費 無料(別途教材費を当日徴収)
 ▶受付 3月2～13日(定員に満たない時は継続)

教室A 春の子どもパソコン教室

日程	内容
3月30日(月)	新学期グッズを作ろう(ネームシール・マイカード・アイロンプリントネーム)
3月31日(火)	

▶対象 小学生(新1年生の参加可)
 ▶時間 どちらの日も午前10時～正午、午後1時30分～3時30分
 ▶教材費 300円

教室B かめさん教室(初心者向け)

教室	日程	内容
①	4月7日(火)	パソコンを活用しよう
②	4月14日(火)	ネットを活用した絵葉書づくり
③	5月11日(月)	デジカメとパソコンの活用
④	5月18日(月)	楽しいラベル作り
⑤	5月25日(月)	暑中見舞い(写真入り)
⑥	6月15日(月)	暑中見舞い(写真入り)
⑦	6月16日(火)	暑中見舞い(写真入り)
⑧	6月26日(金)	パソコンでお絵かき(オリジナル筆箋作成)
⑨	7月14日(火)	パソコンの管理とバックアップ

▶時間 午前10時～正午(④⑥)=午後1時30分～3時30分
 ▶教材費 100～300円

ガールスカウト兵庫第17 団体験集会

【野外で料理(パン)を作る
う!!】
▽とき 3月28日(土)午前
10時～午後3時
▽ところ 青少年いこいの家
▽対象 5歳～小学4年生の
女の子※未就学者は親子で参
加してください
▽定員 先着15人

▽参加費 3000円(施設利
用費・保険料込)
▽申込・問合せ 3月20日ま
でに参加者氏名、学年、電
話番号を記入し、中井さん
(☎766-4696、
✉girlscout17web@yahoo.
co.jp)
▽とき 4月5・12・19日、
5月10・17・24日いずれも日

バドミントン初心者教室



B & G 海洋センター春休み短期水泳教室

春休みは、みんなで楽し
く泳ごう!
※本科生で8級以上をお
持ちの人は対象年齢問わず
Aコースで参加ください
▶申込・問合せ 同セン
ター(☎767-4100)
※電話予約不可

日時	対象・定員	参加費
【1期】 3月26日(木)～29日(日) Aコース=午前8～9時 Bコース=午前9～10時	Aコース=6歳以上～ 中学3年生(定員70人) Bコース=3歳以上～ 6歳以下(定員50人)	A・Bコース = 4400円 2歳児コース = 3300円
【2期】 3月27日(金)～29日(日) 2歳児コース=午前10時 20分～11時20分	2歳児コース=2歳児 (定員10人)	
【3期】 4月1日(水)～4日(土) Aコース=午前8～9時 Bコース=午前9～10時	Aコース=6歳以上～ 中学3年生(定員70人) Bコース=3歳以上～ 6歳以下(定員50人)	

《県立一庫公園より》

ひとくらクラブ

【里山の自然を守る】
▽とき 3月8日(日)午前
9時30分～午後2時30分
▽参加費 1000円
▽定員 先着15人

花と緑の教室

【春を彩る草花で寄せ植えを
しよう!】
▽とき 3月21日(土)午前
9時30分～11時30分
▽参加費 2300円
▽定員 先着20人

ひとくら森のクラブ

【木の可愛い動物づくりと手
作りピザ】
▽とき 3月15日(日)午前
10時～午後3時
▽参加費 3000円
▽定員 先着20人

自然観察 はじめ隊!

【萌える里山の木々などを観
察しよう!】
▽とき 3月7日(土)午前
10時～正午
▽参加費 大人3000円、小
人1000円(3才以下無料)
▽定員 先着20人

ひとくら青空クラブ

【ペットボトルロケットの製
作と試射】
▽とき 3月22日(日)午前
10時～午
後3時
▽参加費
1000円
▽材料費
千円
▽定員
先着20人



ひとくら草木染め森遊工房

【乾燥した葉を使って染めま
しょう!】
▽とき 3月21日(土)午前
10時～午後2時
▽参加費 5000円
▽材料費
千円
▽定員
先着20人



【いずれも▽ところ・申込・問
合せ 同公園(☎794・4
970)】

《青少年いこいの家より》

曜日(全6回)途中参加も可、
午後1時30分～4時(受付II
午後1時～)※教室終了後自
由練習もできます
▽ところ 文化体育館
▽参加費 千円(初回のみ保
険料として)
▽参加資格 高校生以上
▽服装 運動の出来る服装、
体育館シューズ持参、ラケッ
トは協会が準備しています
▽申込み 当日会場にて受付
▽問合せ 安武さん(☎76
6-4912、✉bab1825@
jtkzagn.jp)

第52回いながわオープン

▽とき 4月13日(月)
▽ところ 鳴尾ゴルフ倶楽部
▽競技内容 18ホール・スト
ロークプレイWP方式にて
順位決定
▽費用 1万5614円
(キャディ付きストロークプ
レイ、昼食、懇親会費含む)
▽参加資格 町外居住者のゲ
ストも可
▽定員 先着120人
▽主催 町ゴルフ協会
▽申込・問合せ 3月10～23
日の間に、往復はがきに氏名
住所、電話番号、生年月日を
記入のうえ、同倶楽部(〒66
6-0155川西市西畦野金ケ

▽定員 先着15人
▽参加費 1人4500円
▽申込期限 4月3日

**チャレンジBBQ(バーベ
キュー)I**

▽とき 4月25日(土)午前
10時30分～午後2時
▽内容 本格的なBBQを
楽しむ、ステーキや野菜の焼
き方講習
▽対象 年齢制限なし(未成
年のみの参加は不可)
▽定員 30人(多数抽選)
▽参加費 大人1500円、
小人800円(小学生以下)、
3歳以下1000円
※保険料、食費など含む
▽申込期限 3月27日

いづれも申込・問合せ

往復はがきまたはメールに参加
者全員の住所、氏名(フリガ
ナ)、年齢、性別、電話・F
AX番号、交通手段、食物ア
レルギーの有無(さわやかキ
ャンプ、チャレンジBBQ
I)、希望区画数(じゃがい
もの植付け)を記入し、『さ
わやかキャンプ』『チャレン
ジBBQ I』『じゃがいもの
植付け』係(〒666-002
24万善字東山6-1、☎
768-0614、✉koji
oie@aspl.or.jp)

さわやかキャンプ

▽とき 4月15日(水)午前
10時～4月16
日(木)午後
2時～1泊2
日館内泊
▽内容 宿泊
棟での館内
泊、春の野草
狩り、野外料理づくり、里山
散歩
▽対象 50歳以上の人



平成27年度イナボースポーツスクール(第1期)

▶申込・問合せ 3月3日よりスポーツセ
ンター(☎768-2277)※先着順 ※申込時に平成27年度災害補償制度運営
費が別途必要(大人800円、小人400円)

教室名	開催期間	曜日	時間	対象	定員	受講料	回数
①健康太極拳	4月7日～ 6月16日	火	11:00～ 12:00	大人	30人	5,400円 (全10回)	10回
②ヨガ&ポール			20:00～ 21:00				
③機能改善ヨガ	4月17日～ 6月26日	金	11:00～ 12:00	5歳～小学生	20人	6,750円 (全10回)	10回
④キッズダンス (初級対象クラス)	4月7日～ 6月16日	火	16:30～ 17:30				
⑤ジュニアヒップ ホップ(ダンス経験 者クラス)	4月17日～ 6月26日	金	16:30～ 17:30	小学生	20人	4,960円 (1カ月度)	月度4回 (通年)
⑥ジュニアテニス	4月15日～ 7月1日	水	16:30～ 17:45	小学生～中学生	20人	4,960円 (1カ月度)	
⑦ブルーサンダーズ 野球塾	毎週火曜日 ※雨天時木曜日		18:00～ 20:00	小学生～中学生			

漢方相談

神経痛・腰痛・更年期障害・子宝相談
皮膚病・体質改善

お気軽にご相談ください!!

漢方療法推進会 会員店 ☎072-792-2098
フアラガ薬品 川西市多田桜木 スーパーイミヤ前
木曜日定休です

**どちらの飛翔殿を
ご希望ですか?**

お問い合わせ
ご相談はお気軽に
☎0120-70-0042
【年中無休・24時間体制】

株式会社 セレナス

日生中央 飛翔殿(仮称)
2015年着工予定! セレナス

メモリアルホール
川西 池田 飛翔殿
遠方からのご会葬の方に便利な
阪急・JRの駅から徒歩3分の会館

メモリアルホール
川西 多田 飛翔殿
四季折々の花々と滝のせせらぎ
大駐車場完備の開静な立地の会館