



いながわ

平成6年10月1日第445号

人口 26,487 (前月比+191)
世帯数 7,740 (前月比+55)
(平成6年9月1日現在)
発行 猪名川町役場町長公室 (☎0727-66-0001)
〒666-02 兵庫県川辺郡猪名川町上野字北畑11の1

あなたの投票所です

別表

投票区	投票所名称	区域(大字・町表示など)
1	阿古谷小学校体育館	民田、上阿古谷、下阿古谷
2	紫合公会堂	北田原、南田原、北野、紫合
3	猪名川小学校体育館	柏梨田、上野、若葉、白金
4	広根公会堂	広根、銀山、猪洞、つじが丘
5	槻並自治会館	槻並
6	楊津小学校特別教室 (1階)	万善、木津、木間生
7	六瀬コミュニティセンター 憩いの部屋	新原、林田、笹尾、清水 (の内字平田、馬場、長田の区域を除く)
8	大島小学校体育館	清水 (の内字平田、馬場、長田の区域) 及び清水東、仁頂寺、島、鎌倉、西畑、杉生、旭ヶ丘
9	柏原公民館集会室	柏原
10	猪名川台自治会館	差組、肝川
11	松尾台集会所	原、松尾台
12	伏見台集会所	内馬場、伏見台



県政に活かそう

あなたの一票

任期満了に伴う兵庫県知事選挙は10月13日に告示され、17日間の選挙運動が展開されます。投票日は10月30日(日)です。

この選挙は、私たち1人ひとりにとって生活に結びつく重要な選挙です。よく見、よく聞き、よく考えて必ず投票しましょう

兵庫県知事選挙 投票日は10月30日です

■投票できる人

町内で投票できる人は、昭和49年10月31日までに生まれた人で平成6年7月12日以前から引き続き、町の住民基本台帳に登録されている人です。

7月13日以降の県内異動者は「引き続き県内居住証明書」が必要です

平成6年7月13日以降に県内の市町間で住所を変更された人は前住所地で投票することになります。

ただし、前住所地の選挙人名簿に登録されていることが必要です。この場合、新住所地で発行する「引き続き県内居住証明書」を掲示しなければ投票できません。該当する人は投票日までに、上記証明書を新住所地の住民課(市民課)で受けてください。なお、他府県へ転出された場合、または、2回以上県内の他の市町へ移転した場合は投票できません。

■投票日時と場所

10月30日(日) 午前7時から午後6時まで、12カ所の投票所で行います。(左上の表参照)

あなたの投票所を記載していますので事前に確認してください。

■投票入場券

知事選挙の告示後、各有権者宛にハガキで郵送します。各投票所受付で入場券と引き換えに投票用紙を渡します。入場券がなくても選挙人名簿に登録されている人は投票できますので投票所係員に申し出てください。

選挙公報

各候補者の経歴や政見を記載したもので、政見放送や演説を知る手がかりとなるものです。公報は新聞折込みで配布します。または日生・六瀬連絡所、社会福祉会館、町選挙事務局などで配布します。

選挙に関する
問い合わせは
町選挙管理委員会へ
(☎66-8708)

不在者投票は13日から

投票日に仕事の都合や旅行などで投票できない人は、不在者投票ができます。

期間は、10月13日から同月29日(土、日曜日を含む)までです。時間は午前8時30分から午後5時まで。場所は、投票所(新大会議室)です。

印鑑と入場券を持参願います。(入場券が未着の場合は、印鑑のみ)

郵便による不在者投票

郵便による不在者投票制度は、身体に障害があるため、投票所へ行けない人に設けられている制度です。この投票ができる人は、身体障害者手帳や戦傷病者手帳の交付を受け、町選挙管理委員会が郵便投票証明書の交付を受けている人です。

証明書の交付申請は、所定の申請書(町選挙にあり)に本人自ら署名押印し、手帳または、知事が証明した書面を添えて町選挙管理委員会へ郵送もしくは、代理人によって提出ください。

投票用紙などの請求は、投票日前4日(10月26日)までに同選挙へ。郵送期間を考慮して、できる限り早めに請求してください。

開票は社会福祉会館

開票は即日開票で、午後7時30分から社会福祉会館(紫台)で行います。

町選挙管理委員会 会で受付

10月号の 主な内容

- 1面 知事選挙を10月30日に執行
- 2面 9月定例議会の結果
- 3面 子どもの交通安全から守ろう、町民体育大会を開催
- 4・5面 用途地域変更案の説明会、町福祉社職員を募集
- 6面 カメラレポート
- 7面 フォトニュース
- 8面 お知らせ

9月定例会議会の結果

第21回定例会議が九月十一日から同十二日まで開かれ、人事案件や条例改正、補正予算など計三十議案が審議され、二十一議案が原案より決まりました。

教育委員会委員に 井本幸太郎さんを選任

人事案件 ▽教育委員会委員の選任 井本幸太郎さん(伏見台 六十三歳)の選任に同意したものを議決した。

議会議員の報酬 などを改正

条例改正 ▽町議会の議員の報酬及び費用弁償に関する条例

議長の報酬月額四万四千円(三十三万五千円)、副議長三万七千円(二十九万五千円)、常任委員長三万三千円(二十八万三千円)、議会運営委員長三万三千円(二十八万三千円)、議員三万二千円(二十七万二千円)に改正した。

元気に遊ぶ楊津幼稚園の園児

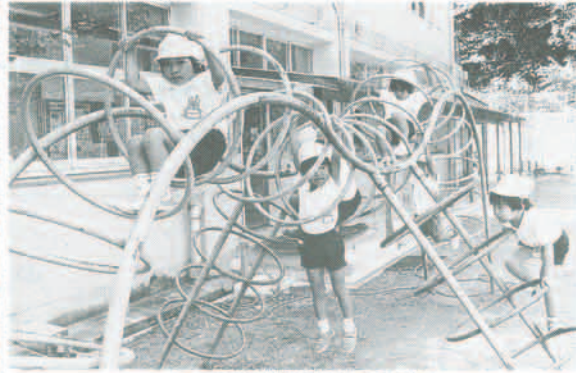

人権作文

時代とともに日本も国際化が進んでいます。日本に多くの人、日本から出ていく人も増えています。そんな中で、こんな体験をしました。

場所は電車の中で、みんな普通に座っていたり立っていました。しかし、いつもと違うところがありました。黒人の人が一人座っていました。僕は思わず「なにを思いました。そして他の乗客の人も思ったので、少し時間が過ぎてから、いつも通り空間に気づきました。それは日本人が、黒人の人に対しての意識がくっいている空間でした。決していい空間ではありません。

社会の国際化に伴う人権問題について

僕から見て不思議なことが一つあります。それは何人も僕の方を向いてきました。普通、自分の前に立っているのを見ますか。なにか意味があったのかはわかりませんが、僕が黒人の人が駅で降りました。そして、あいつは僕に降りました。すると、僕が差別されているように感じました。黒人の人を見た日本人の行動は間違っているように感じました。白人の人は黒人の人と違って、ビシネスな感じの人ばかりです。僕も白人のひとりの人から話を聞きました。白人の人は黒人の人と同じく、未来を生きる僕たちが、その間違いに気づかずに、本当に人種差別をなくさないといけないと思います。そして、相手の気持ちを考える心を失いたくないものです。

議会議員の報酬及び特別職の給料改定額

役職名	(単位:円)	
	現行	改定額
議長	17.7%	10.7%
副議長	18.0%	10.8%
常任委員長	17.9%	10.6%
常任委員	17.8%	10.7%
町長	13.7%	3.6%
町助役	13.1%	2.9%
収入役	11.5%	3.2%
教育長	10.7%	3.2%

上段 上昇比率
下段 報酬額

パークタウン第二期内に 都市公園(迷路公園)整備

講義契約 ▽(仮)町立六瀬幼稚園建設工事 二年保育に併せて一園統合により、新たに笹尾地区に独立園舎を建設するもの。▽町都市公園(迷路公園)整備 原市前工区)を六件に同一工事。良好な環境確保の意した。

生活に身近な相談に心じます

十月一日から七日は「法の日週間」、同十六日から二十一日は「行政相談週間」です。

ふれあいの祭典

11月13日(日)猪名川中学校で開催

おじいちゃん、おばあちゃんから子どもまで、家族みんなで楽しめるレクリエーションスポーツを用意しています。

- 種目 ①ターゲット
- ②バドミントン大会
- ③ゴルフ大会
- ④タイム 午前10時から
- チーム 2人1組
- 参加料 1人100円
- 申し込みは、日生・六瀬市民センター、イナホール、社会教育課窓口へ

問い合わせは、社会教育課 ☎66-6006へ。

より快適な暮らしを 10月12日合同(人権行政)相談所開設

生活に身近な相談に心じます

十月一日から七日は「法の日週間」、同十六日から二十一日は「行政相談週間」です。

町ではこれらに合わせ、行政相談と人権相談を合同相談所として行います。

☎66-3000 北
☎66-3000 北
☎66-3000 北
☎66-3000 北
☎66-3000 北

献血

10月31日(月)
役場正面玄関
10:30~12:30
13:30~15:30

ご協力ください

阪神地域スポーツ大会

子どもを交通事故から守ろう



子どもは親をまねて成長します

親が手本に

交通安全の基本は、ルール(規則)を守った正しいマナー(態度)を身につけることです。

幼い子どもは、交通ルールを知識として習得するのではなく、体で覚えるようになっていきます。

お母さんは、お子さんと一緒に歩かずに、正しい道の歩き方、正しい横断の

交通事故常識クイズ

あなたは、交通事故の発生状況を正しく理解していますか。次のクイズでチェックしてみましょう。

- △Q1 全国平均で、人身事故は一日およそ何件?
①100件 ②200件 ③300件 ④400件
- △Q2 人身事故で最も多いパターンは?
①歩行者事故 ②追突事故 ③出頭前の衝突事故 ④車の単独事故
- △Q3 大人の歩行者事故で最も多いパターンは?
①信号無視 ②車の直前直後の横断 ③飛び出し ④横断歩道を渡らなかった
- △Q4 人身事故の加害者で最も多い違反は?
①信号無視 ②一時不停止・徐行違反 ③速度違反 ④脇見・ぼんやり運転
- △Q5 自動車単車中の死亡事故のうち、シートベルト非着用はおよそ何%?
①10% ②30% ③50% ④80%

知っていますか わが子の性格

統計的に見て、次のような事故を起こしやすい性格があるとされています。

- おちつきのない子(注意散漫)
- 他人まかせの子(判断力に乏しい)
- 涙もろく怒りっぽい子(情緒不安定)
- そそっかしい子(衝動性が激しい)

性格は直すことができないものではありません。普段の生活の中で、常に子どもの性格を見極めながら、訓練としつけをしっかりとすることが大切です。

秋の全国防犯運動

秋の全国防犯運動が十月一日から同十五日まで全国一斉に実施されます。

この期間中、川西警察署では夕べの防犯パトロールや、自動車の防犯マシンの点検などを行っています。

10・11・12月分 し尿収集日程

	10月	11月	12月
1	1	1	1
2	2	2	2
3	3	3	3
4	4	4	4
5	5	5	5
6	6	6	6
7	7	7	7
8	8	8	8
9	9	9	9
10	10	10	10
11	11	11	11
12	12	12	12
13	13	13	13
14	14	14	14
15	15	15	15
16	16	16	16
17	17	17	17
18	18	18	18
19	19	19	19
20	20	20	20
21	21	21	21
22	22	22	22
23	23	23	23
24	24	24	24
25	25	25	25
26	26	26	26
27	27	27	27
28	28	28	28
29	29	29	29
30	30	30	30
31	31		

※都合により日程が前後することがありますので、ご了承ください。

屎尿契約更新の手続きを

十月は、屎尿処理(定期制)の更新月です。契約の更新手続きは、住民課で行っていますので、該当する方はお忘れなく更新手続きを行ってください。

町し尿収集制度には、定期制と従量制の二種類があります。

【定期制】年間契約(平成六年十一月一日〜平成七年十月三十一日)の料金を前納し毎月一回(町が定めたい日)収集する方法で、料金は左表に定めて家族の人数により算定(事業所及び月一回以上収集を必要とする家庭は除く)します。

また、下水道投入や転出など年間契約ができない方は、速やかに住民課まで連絡ください。

【従量制】事業所などし尿収集で、必要に応じて毎回電話で申し込む方法です。

し尿くみ取り定期制料金表(単位:円)

	1~3人用	4~5人用	6人用	7人用	8人用
1ヵ月	560	820	1,100	1,290	1,480
2ヵ月	1,120	1,640	2,200	2,580	2,960
3ヵ月	1,680	2,460	3,300	3,870	4,440
4ヵ月	2,240	3,280	4,400	5,160	5,920
5ヵ月	2,800	4,100	5,500	6,450	7,400
6ヵ月	3,360	4,920	6,600	7,740	8,880
7ヵ月	3,920	5,740	7,700	9,030	10,360
8ヵ月	4,480	6,560	8,800	10,320	11,840
9ヵ月	5,040	7,380	9,900	11,610	13,320
10ヵ月	5,600	8,200	11,000	12,900	14,800
11ヵ月	6,160	9,020	12,100	14,190	16,280
12ヵ月	6,720	9,840	13,200	15,480	17,760

下水道変更案の縦覧

阪神間都市計画下水道計画変更(案)を縦覧します。

変更期: 10月12日〜同25日(換務時間内)

▽ところ、水道課 住民及び利害関係者は、縦覧終了日までに県知事へ意見書を提出することができ、詳しくは、水道課(六・八七〇三)へ。

町民体育大会

スポーツの秋 家族で参加を

グラウンドゴルフ・ディスクゴルフなど11種目

合駐車場 ふるさと館(木津)、阪急バス川床口横広場(万善)、イナホール、大陽猪名川自動車学校(紫台)、樹津小学校(宋津)

会場へは、各駐車場からマイイクロパスにて送迎します。

雨天の場合は、十月十六日に順延します。テレホンサービス ☎0797・86・7997

9) 詳細は、社会教育課へ。



10月10日(体育の日) スポーツランドで開催

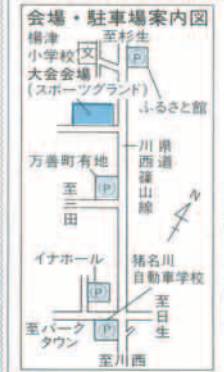

職種・採用人員・受験資格

職種	学歴	採用人員	受験資格
事務・生活指導員	大学卒	2人	昭和40年4月2日以後に出生し、学校教育法による4年制大学を卒業または平成7年3月31日までに卒業見込みの人で、社会福祉士事務資格を有する人。または平成7年3月31日までに社会福祉士事務資格を取得見込みの人。
保健師	大学卒程度	1人	昭和30年4月2日以後に出生し、保健師免許を有する人。または平成7年春学期国家試験により保健師免許を取得見込みの人。
看護士	短大卒程度	1人	昭和35年4月2日以後に出生し、看護士免許を有する人。または平成7年春学期国家試験により看護士免許を取得見込みの人。
栄養士	短大卒程度	8人	昭和30年4月2日以後に出生し、介護福祉士免許を有する人。または平成7年春学期国家試験により介護福祉士の資格を取得見込みの人。

(注意) ●採用時には可能な地域に任用を定めてください。
●受験申込は、上表の1職種に限り、また、受付後の職種の変更は認めません。
●受験者が平成7年3月31日までに卒業できない場合、または、必要な専門課程の終了や資格の取得ができない場合は採用できません。
●学歴はいずれも最終学歴です。

(仮)猪名川福祉公社の職員を募集

猪名川福祉公社は、イマアツアツの新しい福祉施設を建設し、高齢者が安心して生活できるように努めます。職員には、高度な専門知識と責任感を持っていただける方を求めています。

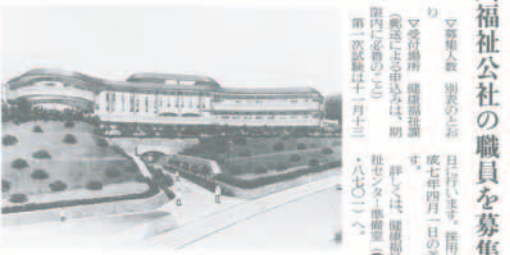

(仮)福祉センター完成予想図

活かしてみませんか やわしいいながわ

説明会を13日に開催

△会場：猪名川福祉公社 福祉センター(仮)建設地
△日時：10月13日(土) 午後2時～5時
△申し込み：福祉課 電話0870-22111

用途地域が指定替えになります

本市が、用途地域指定替えの準備を進めています。指定替えは、住居用途地域として指定された地域を、第一種住居用途地域、第二種住居用途地域、近隣商業用途地域に指定変更することです。

●第一種住居用途地域：第一種住居用途地域に指定された地域は、第一種住居用途地域の用途に制限され、第一種住居用途地域の用途に制限され、第一種住居用途地域の用途に制限されます。

●第二種住居用途地域：第二種住居用途地域に指定された地域は、第二種住居用途地域の用途に制限され、第二種住居用途地域の用途に制限され、第二種住居用途地域の用途に制限されます。

●近隣商業用途地域：近隣商業用途地域に指定された地域は、近隣商業用途地域の用途に制限され、近隣商業用途地域の用途に制限され、近隣商業用途地域の用途に制限されます。

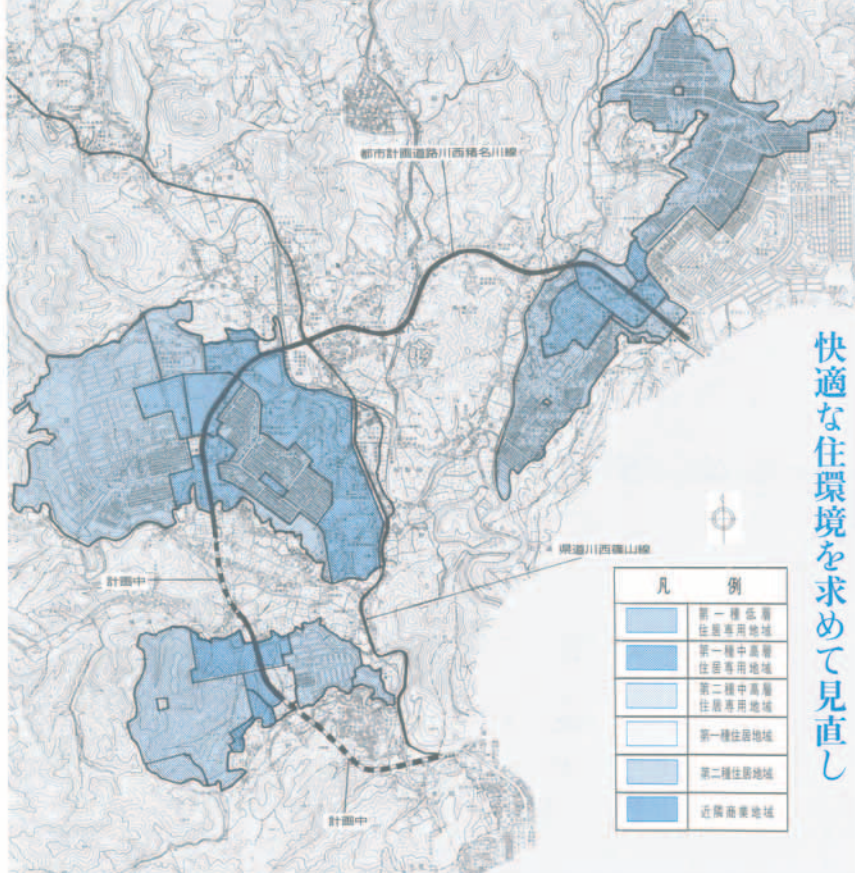

快適な住環境を求めて見直し

節水にご協力を

節水にご協力をお願いします。節水は、水資源の確保と環境保護のために重要な取り組みです。ご協力をお願いします。

福祉 負担を変更

1日につき600円

次の1及び2の場合には、それぞれ以下の金額に軽減されます。

- 市町村民税非課税の世帯に属する方などで、負担額の減額認定を受けている場合………1日 450円
(過去1年間の入院日数が90日(平成6年10月1日以後のものに限る)を超えている場合………1日 300円)
- 市町村民税非課税の世帯に属する方などで、若齢福祉年金を受給している場合………1日 200円

有線道路の引き込み拡大

有線道路の引き込みを拡大し、通信サービスの向上を図ります。ご協力をお願いします。

生命の操

生命の操を学ぶ機会を提供します。ご参加をお願いします。

予防接種 結核予防法を改正

結核予防法を改正し、予防接種の効果を向上させます。ご協力をお願いします。

太陽

四年 秋田淳平

秋田 淳平くん(6年)

白金小学校

保育園児募集

保育園児を募集しています。ご申し込みをお願いします。

来年成人になる若者 集まれ!

来年成人になる若者を募集します。ご参加をお願いします。

静思館の利用者へ

静思館の利用者へお知らせです。ご協力をお願いします。

公民館講座(後期)日程表

と き	内 容
10月25日	ペーパー人形で遊ぼう
11月1日	(火) くつ下人形をつくろう
11月15日	3:00 P.M. くつ下人形をつくろう
11月22日	4:30 P.M. くつ下人形で遊ぼう
12月6日	くつ下人形で遊ぼう
10月25日	(火) こりをほぐす体操
11月22日	(火) AM 女性の健康
12月6日	10:00 AM 色彩とコミュニケーション
1月24日	AM 11:30 自分の魅力に気づいてみませんか
2月7日	郷土料理
10月22日	(土) 10:00 おふくろの味に挑戦
11月19日	12:00
12月17日	

公民館講座 (後期) の受講生募集

公民館講座(後期)の受講生募集表のとおり募集します。今回募集するのは「男の料理教室」暮らしのセミナー「図書館ってなに」の三教室です。希望者は、十月三日から十四日まで、事務局(電話六・三三三〇)へ。

カメラピックス

本町の最高峰、大野山(標高七百五十三)のふもとに広がる信原地区で紅色や青色のリンゴが

リンゴが色づく実りの秋

あちらこちらで栽培されている。このリンゴ栽培は平成元年から始まり、今では同地区全体で五百本が大きな実をつけています。写真のリンゴは、田中正夫さんのリンゴ園で、栽培品種は、津産・王林・富士を交えていま



東山高次郎さんを功労者表彰
九月十二日に菅尾の東山高次郎さんが、県知事から国民健康保険功労者表彰を受けられました。十五年にわたる国民健康保険運営協議会委員の功績が認められたもの。



婦人バレーボール大会で3位入賞
九月四日、高砂市総合体育館で開催の県婦人会家庭バレーボール大会に、町婦人会バレーボールチームが参加し、決勝トーナメントで三位入賞、赤十字社事務局長杯を獲得しました。参加したのは、町婦人会バレーボール大会で一位から三位の通抜最優秀チーム。

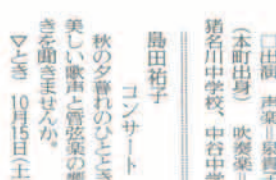

ふれあいの祭典
「ふれあいの祭典」はスポーツや文化を通して県民の心の交流を深めようと、毎年各地域で様々なイベントを行っています。

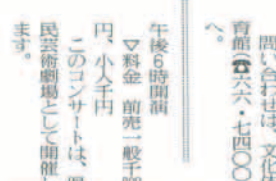

今年、イナホールの「ふれあいの祭典」は、全国で優秀な成績を修めた県下の音楽家たちが一堂に集まり、音楽の交流を行います。

図書室からのお知らせ

利用時間は、午前十時から午後五時(但し、土曜日と六瀬図書室の水曜日は、午後一時三十分まで) みんなであそぼう

▽10月26日(水)午後3時30分~同4時 日生図書室、参加無料 今月のおすめ「冒険犬ダイナ」トムサリヴァン、ペティ・ホワイト共著(平凡社) 二匹の冒険犬を通して、障害と自立の問題に向きあうこととなった人々の感動のドラマ。

問い合わせは、文化創造センター準備室(電話六・三三三〇)へ。

日	月	火	水	木	金	土	日
2	3	4	5	6	7	8	1
9	10	11	12	13	14	15	2
16	17	18	19	20	21	22	3
23	24	25	26	27	28	29	4
30	31						5

●: 日生・六瀬図書室の開室
▲: 日生図書室の開室

お忘れなく
町・県民税 (3期分)
国民健康保険税(5期分)
納期限は10月31日

健康まつり

からだを動かそう
健康の基本は、バランスよく食べること、適度に体を動かすこと、ゆっくりに休養すること、という三つの柱から成っています。秋はスポーツの時期でもありますが、皆さんは自分にあった運動をしていますか。私も一年ほど前から週に一回体を動かすようになってから肩こりや頭痛が軽くなったように思います。またある人は毎日歩くように必がけておられ、出かける予定のない日は朝のう

健康センターでも、昨年度に生命の貯蓄体操の講座を受けた人たちが、自主活動として週一回体操を続けておられます。参加者の声を聞く、膝の痛みが楽になった人、冬に風邪をひかず元気な過ごされた人、肩こりが消失した人、血圧が下がった人、と聞いては、体操を続けている効果は著実に現れています。

このように、運動を継続することにより自分の健康状態をより良くすることが出来ます。今年も生命の貯蓄体操の講習会を計画していますので、運動を始めた方、思っておられる方は、是非参加してみてください。

問い合わせは、保健センターへ。

国民年金

明日のあなたが考えて...
年金はあなたが主人公です

国民年金の加入
二号被保険者 現在、

問 手続きは、いつするのですか。
答 二十歳になったら、厚生年金・共済組合に加入している方は、健康福祉課年金係で加入手続きをする。国民年金手帳が交付され、誕生月から保険料の納付(一月一万一千円)が必要となります。保険料納付が困難な時は、申請による免除制度があります。

問 二号被保険者 現在、厚生年金・共済組合に加入の方も国民年金に加入できます。二号被保険者(ご主人)が厚生年金などに加入されている方は、国民年金に加入されています。おのり扶養されている六十歳までの配偶者が届出することによって加入となります。

該当する方	手続きに必要なもの
一 号被保険者 自営業、大学生、無職の方、転勤による加入期間のある方(過去2ヵ年以内)	●国民年金手帳 ●認印 ●退職による加入のときは離職証明書
二 号被保険者 厚生年金・共済組合に就職の方	国民年金係への届出は不要です。勤務先で手続きください。
三 号被保険者 厚生年金、共済組合員に扶養されている配偶者	●国民年金手帳 ●認印 ●加入されている配偶者の国民年金手帳番号 ●健康保険証

入となります。また、この手続きをされていない方があります。ご主人の転職などに伴って届出を再度しないと未納となり、将来年金を受給できない場合があります。確認してください。



フォトニュース

世代を超えた交流を

▶ 9月10日、兵庫「子育第1」事業の一環として、幾野小学校PTAが中心となって「三世代交流のつどい」が実施された。当日は約70人が集まり、ゲームやフライヤーストームが大満足でした。



いつまでもお元気で

9月15日、イナホールで敬老会が開催されました。当日は、満70歳以上の千回人の対象者のうち約70人が参加し、高齢者表彰や余興などが行われ、大満足の一日となりました。



▶ 9月1日、町長が町内の最高齢者の西本馬蔵さん(99歳)と畑中めいさん(99歳)を写真、宅を訪問し、記念品を贈りました。



万一に備えて貴重な体験



▲ 9月9日の救急の日、消防本部による救急講習会が社会福祉会館で行われました。参加した37人は、心肺蘇生法や応急処置法の実技体験に一生懸命取り組みました。

遠路はるばる

▶ 9月14日、姉妹都市パララット市からパララット＆クラレンドンカレッジのロス校長夫妻が本町を視察訪問されました。滞在は2日間、交流を深めました。



夏休みの最後に
8月27・28日の2日間、サビエギヤラリーでワクワク昆虫展を開催しました。両日で約2千人の参加者は、昆虫の生態や種類の学習や標本展示コーナーなどを興味深く見入っていました。

粗大ゴミ収集日

収集日	収集区域
4日(火)	伏見台・内馬場・密舎
18日(火)	原尾谷・猪名川荘苑・民田・下阿古谷・上阿古谷・原
25日(火)	万善・榎井・本津上・本津・本間生・榎原・林田・尾尾・清水・清水・東畑・柏原・島・倉敷・杉生・ウデ・猪名川・万善山・尾花・用向・猪名川グリーンランド
11月8日	若葉・若葉組・猪名川台・肝川・土野・柏原田
11月15日	白金・ハイイツ・原・つづじか

決められた日に
決められた場所へ



日頃の成果を発揮

— 鎌倉川南英語スピーチコンテスト —
ENGLISH SPEECH CONTEST IN INAGAWA
(主催：鎌倉川南国際交流協会 INAGAWA INTERNATIONAL ASSOCIATION)



▲ 9月4日、町国際交流協会による「英語スピーチコンテスト」が開催され、高校生5名、中学生16名が、約100名の聴衆の前にそれぞれ自慢の英語力を競い合いました。



体験談チラシにご用心!

「事例」クロレラを飲んで病気が治ったという体験談の出た折込チラシを見て電話したところ、相談員がきて、クロレラを一年飲むと治ると勧めたので購入契約をしました。後で契約書を見ると当初の説明の数倍の六十万円もの契約内容だったことに気が付き、すぐ解約してほしいと電話で申し出たところ開封した商品は解約できないと言われました。

販売員の指示で開封した商品は、開封後は、開封したまま保管してください。開封後は、開封したまま保管してください。開封後は、開封したまま保管してください。

消費生活のアドバイス

消費生活のアドバイス

消費生活のアドバイス

退職金から差し引かれる税金の計算式は

①勤続年数
平成6年10月31日～昭和44年4月1日～26年(1年未満切捨て)

②退職所得控除額
80万円+70万円×(26年-20年)=1,220万円

③課税退職所得額(退職金収入額)
(1,500万円-②1,220万円)÷2=140万円

④所得税
③140万円×10%(税率)=14万円

⑤住民税
★県民税 ③140万円×2%×0.9=25,200円
★町民税 ③140万円×3%×0.9=37,800円

税質問コーナー

問 私、昭和四十四年四月一日から勤めている会社を、平成六年十月三十一日付で退職する予定ですが、その際に千五百万円の退職金を支給されることになり、私は会社に所定の事項を記載した「退職所得の支給に関する申告書(退職所得申告書)」を提出しましたが、退職金を受ける際に税金としていくらの額を差し引かれるのでしょうか？

答 あなたが退職金の支給を受ける際に差し引かれる所得税及び住民税の額は、左の計算式のようになります。つまり、あなたの場合退職金から差し引かれる税金は、所得税十四万円と住民税六万三千円との合計額二十万三千円になります。

いながわ 掲示板

〒66-0001 保健センター	〒66-1000
〒66-0001 文化体育館	〒66-7400
〒66-1421 クリーンセンター	〒66-0818
〒66-0239 町消防本部	〒66-0119
〒66-0217	

INFORMATION

募集

◆甲種防火管理者講習会
 △とき 12月5日、6日
 △ところ 消防本部1階
 △受講料 4千円
 申込みは、十月七日から
 同月二十日までに消防本部

◆94県ボランティアアカデミーの受講生
 △参加料 2千円
 申込みは、十月三十日まで
 にニッセイフレンドテニス
 クラブ(〒66-1172)

◆町民囲碁大会の参加者
 △とき 10月23日(日)
 △ところ 社会福祉会館



梶谷 裕紀くん(1歳8カ月)

いつもニコニコ、機嫌です。友だちがいっぱい、元気いっぱい。少しづつイヤイヤでもいらい、明るく素直に育っています。

父 満男・母 紀代美さん(万善)

★わが家のヒーロー★

阪神間の催し

★三田市「きりぎりす」
 ラム三田(全国きりぎりす
 作展、10月1日～9日10時
 17時(最終日は15時ま
 で)、三田市市民会館、無料、
 0795・59・5002★
 尼崎市「ミレニバル」パ
 ン派の画家たち展、11月3
 日～10日、16時22分、大
 谷記念美術館、有料、0
 798・33・0164★
 尼崎市「あしや秋まつり」
 10月16日9時30分～15時、精
 進小学校グラウンド、無料、
 0797・38・2007

日、27日10時～17時30分
 尼崎市総合文化センター、
 有料、06・47・0806
 ★西宮市「リアルナド」ホ
 モド1口展、10月22日、大
 谷記念美術館、有料、0
 798・33・0164★
 市市民会館、有料、079
 7・85・8844★
 桂枝第一門会、10月5日
 18時30分、川西文化会館、
 有料、058・0801

★伊丹市「流山児童事務所
 演劇「ホシのヒト」、10月13
 ・14日19時、15日12時、
 と19時、16日14時、ア
 イホール、有料、062・2
 000★宝塚市「市民パ
 レ、10月30日17時、宝塚
 市民会館、有料、079
 7・85・8844★
 桂枝第一門会、10月5日
 18時30分、川西文化会館、
 有料、058・0801

◆阪神福祉事業団の職員
 △職種 要約部
 △対象 有資格者で昭和
 24年4月2日以前出生の方
 △採用人数 1名
 △試験日 10月14日(金)
 △応募締切 10月12日
 △採用予定日 11月1日
 詳細は、阪神福祉事業団
 (079・90・600)へ。

◆巡回児童相談
 子どもの日常生活などに
 不安、疑問をお持ちの方を
 対象に児童相談所による巡
 回相談を行います。
 △とき 10月25日(火)
 △ところ 保健センター
 ◆母子家庭等特別相談
 県母子相談員(弁護士が
 法律上の相談に応じます。
 △とき 10月13日(木)
 △ところ 西宮市役所
 希望される方は、健康福
 祉課へ連絡ください。
 ◆改正法人税法説明会
 △とき 10月26日(水)

午後1時30分
 △ところ 川西文化会館
 詳細は、伊丹税務署(0
 79・6121)へ。
 ◆川西北陵高校第6回定
 期演奏会
 △とき 10月2日(日)
 午後2時から
 △ところ 川西文化会館
 △入場料 無料
 詳細は、同校中(094
 ・7411)へ。
 ◆町民囲碁大会の結果
 八月二十八日(日)に開
 催された町民囲碁大会の結
 果は次のとおりです。
 優勝 飯田武(松尾台)
 2位 島山博(兼台)
 3位 佐治三三(松尾台)
 ◆寄附
 井田安廣氏(民田)から

地域ののために五十万円
 ◆犬・ネコの引き取り
 △とき 犬 毎週木曜日
 ネコ 10月12日(水)
 △引き取り料 成犬・成
 ネコ 1匹または子犬・子ネ
 コ 1匹まで千円
 午前9時～10時に住民
 課へ。犬は、印鑑・鑑札・
 注射済票を持参ください。
 ◆短歌(順不同)
 早蕨を知らぬに咲くへチ
 ニアの真赤にシクに行く
 人留む 花尾 福西末子
 虫さえずるに夏を告ぐ来
 しと風ははるる傾けて聞
 くと 林田 副島幸子
 早ひながんばり踊りし箱の
 塵に九月の月無しと祈ら
 む 松尾台 久保田鏡子
 節水の協力求む賞銀車のそ
 ばで水撒く芝懸しき 松尾台 岩瀬昌実

●●● 今月の相談 ●●●

相談名	とき	ところ	内容
法律相談	18日(水)13:30～16:30	日生住民センター	相続・離婚など民事トラブル(10日までに予約を)
行政相談	12日(水)13:00～16:00	日生住民センター	国・県・町に対する苦情や要望
人権相談	12日(水)13:00～16:00	日生住民センター	日常生活での不当な差別
心配ごと相談	4日(水)10:00～12:00 18日(水)10:00～12:00	社会福祉会館 木津総合会館	老人の悩みや生活困窮など
身体障害者相談	27日(水)13:30～15:30	社会福祉会館	障害者の方の日頃の悩みなど
母子相談	27日(水)13:30～16:00	日生住民センター	母子家庭の悩みなど
子育て相談	水・木 13:00～17:00	066-7800	乳幼児の子育ての不安、悩み
教育相談	教育相談室 毎週金曜 12:00～16:00 ホットライン 随時 9:00～17:00	分庁舎内教育相談室 (要予約066-6000) 066-6000	学校生活・日常生活の悩み 学業・進路の悩み 心と身体に関する悩み
消費生活相談	5日(水)13:00～17:00 12日(水)13:00～17:00 19日(水)	役場相談室 日生住民センター	悪徳商法などのトラブル防止
農業者年金・農地流動化相談	3日(月)10:00～12:00 17日(月)	役場相談室	農業者年金の加入・受給、農業規模拡大や農地貸し借りなど

保健だより 保健センター 066-1000

種別	とき	ところ	内容
3・4カ月児健康診査	19日(水) 13:30～14:15	保健センター	日6.5.17～日6.7.17生 身体計測、診察、離乳食の試食
3歳児健康診査	20日(木) 13:30～14:15	保健センター	日3.8.18～日3.10.19生 身体計測、診察、検尿など
母親学級	5日・12日・26日(水) 13:00～13:30	保健センター	5日＝妊娠中の栄養、妊婦体操 12日＝歯の衛生、分娩について 26日＝育児、沐浴指導
子宮頸がん検診	18日(火) 13:30～14:00	保健センター	30歳以上の女性(1,000円)
大腸がん検診	月曜～木曜 9:00～17:00 金曜 9:00～12:00	保健センター	30歳以上の方(500円) 保健センターで容器を受け取り、 後日提出して下さい。
健康相談	7日・21日(金) 13:30～15:00	保健センター	血圧、検尿、生活指導など電話 での相談にも応じます
	14日(金) 13:30～15:00	六瀬住民センター	
リハビリ教室	6日・13日・27日(木) 13:30～15:30	保健センター	脳卒中の後遺症や骨折などの方 各自に応じた機能訓練(要電話)
貧血教室	28日(金) 9:30～15:30	保健センター	午前＝調理実習 午後＝貧血の予防について(講演) 24日までに保健センターへ電話申込

文芸

俳句(順不同)
 水田花咲かせ書き出す手紙
 かな 白金 大宮登里
 みの虫が財布に化して産行
 す 広根 尾尾愛之介
 始発バスの中から抜けて
 くる 清水 谷岡崇雲

大早水は如何と遠電話
 松尾台 村井貞子
 野佛に添い寄り惜しむ秋夜
 飛尾 葉村美代子
 入相の眞にみの虫さえずる
 楓並 大下花子
 芦刈られぬは相手を失なへ
 り 白金 安川多重
 短歌(順不同)
 早蕨を知らぬに咲くへチ
 ニアの真赤にシクに行く
 人留む 花尾 福西末子