



ほしい情報届いていますか—広報紙は毎月1日・15日に発行



駅前自転車駐車場

自転車等の種類	定期利用の使用料		一時利用の使用料
	1ヵ月	3ヵ月	
自転車	一般1,600円	一般4,300円	1日回につき100円
	学生1,200円	学生3,300円	
原動機付自転車	一般2,600円	一般7,000円	1日回につき200円
	学生2,200円	学生6,000円	

定期利用申込みは
駐輪場の定期利用の申込み、更新は利用する月の前月の二十一日から二十五日まで各駐輪場管理人室で受け付けています。六月分の

駅前自転車駐車場 駅北ロータリー

6月1日からオープン

駅北ロータリーの利用は

六月一日から駅北ロータリーが利用可能となります。

これまで駅への送迎は駅前広場や松尾台一号线(松尾台郵便局周辺)で行われていましたが、このロータリーの完成によって、スムーズな送迎が可能となりました。次のことに注意し、利用ください。

- ロータリー内は一方通行です。
- 停車帯の停車可能台数は、約10台です。駐車や長時間の停車はしないでください。(駐車禁止区域となり、警察の取締対象となります。)
- 大型車両は進入禁止となっています。
- 駐輪場の入口は急勾配になっていますので、自転車や原動機付自転車などは降りて押しください。
- また、駅前広場は、整備工事のため七月から閉鎖しますので、駅北ロータリーを利用ください。

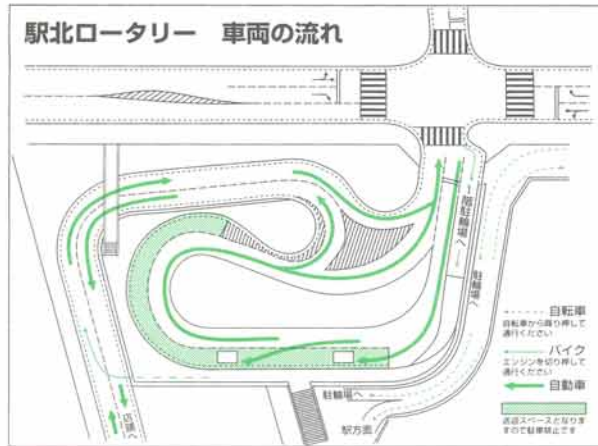

無料駐輪場は5月31日で閉鎖しました

二カ所の駅前駐輪場が六月一日からオープンします。このことに伴い、今まで、利用可能だった町立無料駐輪場は駅前再開発のため、五月三十一日で閉鎖するとともに、六月一日から日生中央駅周辺(下図参照)を自転車などの放置禁止区域とします。また、放置禁止区域に放置されている自転車や原動機付自転車は町で移動し、返還の際は撤去保管料を徴収します。



日生中央駅前周辺は自転車などの放置禁止区域です

今月号の主な内容

- 2面II災害への備えは万全ですか、ふるさとバス
- 3面IIいきいき住宅助成事業
- 4・5面II障害者福祉プラン策定、人権擁護の日
- 6面IIフォトニュー
- ス7面II個別検診、人権作文
- 8面IIお知らせ

屋外

- ▽骨粗しょう症検診(先着100名)
- ▽野菜の即売
- ▽チャリティパーザー
- ▽各種模擬店
- ▽介護用品展示不車フェ
- ▽ニックス号の展示

大ホール

西川(ヘレン)
「わたしの人生ドラマ」
(13時30分・15時)

アニメ映画
ライオンキング・怒たま乱太郎(10時・12時)

その他

- 小ホール
- ▽福祉フォーラム「ふくしをみんなのものに」(共に生きる)(10時10分・12時)
- ▽人形劇「雨みがき山で大きわき」(12時40分・13時20分)
- 第1会議室
- ▽親子成人病検診(10時・12時30分)
- 第2会議室
- ▽園科検診ブラッシング指導(10時・12時30分)

問い合わせは
同まつり実行委員会事務局
66・1000

いきいき健康福祉まつり

6月8日(日)午前10時・イナホール

豊かなふれあい・みんなニコニコ



災害への備えは万全ですか？

危機管理はあなた自身の手で

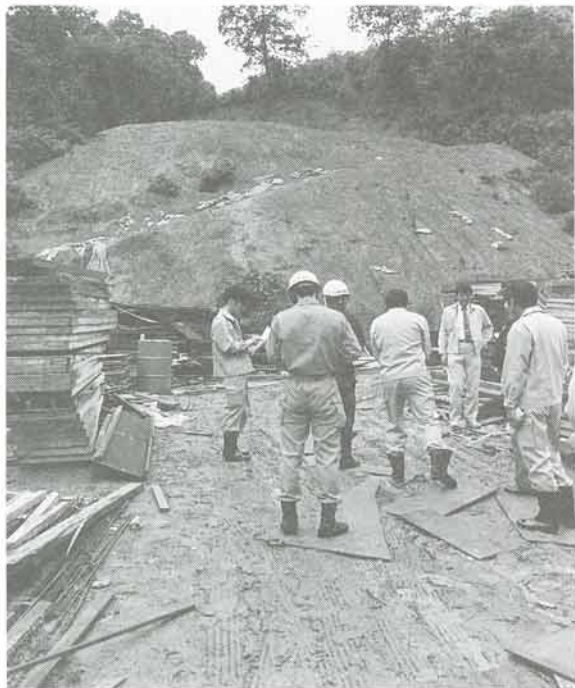

町内の危険箇所をパトロール

家の周りの安全確認を

いよいよ梅雨の季節を迎えます。町では、降雨量の計測、河川の水位情報収集を行い、万一の災害に備えています。また、定期的に宅地や開発地などの危険箇所のパトロールを行い、災害の未然防止にも努めています。集中豪雨などで災害が発生する恐れがある場合には、町役場内で災害対策本部を設け、災害への備えや被害状況などの把握に努めます。

梅雨の終わりに頃は集中豪雨が発生しやすくなり、短時間のうちに狭い地域に集中して降るため、河川の氾濫や土砂崩れ、がけ崩れなどによる大きな被害が発生するごとも予想されます。特にがけ付近や造成地などは気象情報に十分注意し、今一度周囲の安全確認など万全の対策をとるようお願いします。

避難所一覧表 平成9年6月1日現在

名称	住所	電話番号	収容人員
松尾台小学校	松尾台2丁目3-2	66-1766	600
猪名川小学校	柏梨田字イハノ谷11	66-0014	500
白金小学校	白金2丁目154	66-7188	500
阿古谷小学校	上阿古谷字畑ケ芝56-3	66-0021	100
楊津小学校	木津字茶垣内11-3	68-0010	200
大島小学校	島字賀島5	69-0025	300
中谷中学校	原字尾鼻ケ尾747	66-0016	300
猪名川中学校	白金1丁目65	66-4000	600
六瀬中学校	笹尾字大伴14-1	68-0024	300
猪名川高等学校	紫合字新林4-4	66-0101	500
猪名川幼稚園	若葉1丁目48-1	66-3899	50
松尾台幼稚園	松尾台2丁目3-3	66-0388	50
六瀬幼稚園	笹尾字加門田6	68-0369	50
保育園	若葉1丁目15-9	66-0292	90
社会福祉会館	紫合字火燈山8	66-0239	200
木津総合会館	木津字上山5-2	68-0217	100
六瀬住民センター	笹尾字黒添エ22	68-0001	50
文化体育館	白金1丁目74-24	66-7400	600
生涯学習センター	白金1丁目74-16	66-8432	300
柏原公民館	柏原字福井20	69-0252	50

非常持出品のチェックを

万一に備えて持出品を整理しておきましょう。
 ▽非常食、飲料水、携帯ラジオ、懐中電灯、衣類、救急医薬品、現金など
 家族で一度、品物の数量、内容

災害時の連絡方法や避難場所の確認を

町では災害時の避難場所として別表のとおり町内二十カ所の施設を指定しています。また、町広報板下にも避難場所案内プレートを取り付けています。
 あらかじめ一番近い避難場所とその道順を家族や近所の人と確認しておきましょう。

5カ所に防災倉庫を

町では、災害に備えて町役場、消防本部北出張所、三中学校の五カ所に防災倉庫を設置しています。中には、水、パン、米などの保存食やシオ、毛布、スコップ、医薬品などを備えており、災害対策本部や各中学校長の判断で利用することとしています。今年度についても、さらに二カ所設置する予定です。問い合わせは、総務課(六六六・八七〇八)へ。

豊かなむらを

災害から守る月間
 毎年六月は「豊かなむらを災害から守る月間」です。梅雨期・台風期に備え、災害の未然防止のため、数多くのため池、地すべり防止区域、山地災害危険地などの防災体制の整備について、町と県が合同でパトロールを実施しています。特に自治会、個人管理のため池について、いま一度、点検、管理などを再確認をお願いします。

有利な勤労者住宅融資の利用を

町内に自己の住宅を建築または購入する人に対し、その資金を融資します。

融資対象者

次のいずれの条件にも該当する人
 ▽町内に自己が居住する住宅を建築、購入しようとする人
 (事業主、役員またはその人と生計を一にする人は除く)
 ▽同一事業所に1年以上勤務し、同一住所に1年以上居住している人
 ▽20歳以上で70歳未満までに償還済となる人
 ▽金融機関指定の保証協会の保証を得られる人

融資条件

★限度額 1千円以内(100万円以上、50万単位)増設費や修繕については50万円以内
 ★期間 25年以内
 ★利率 固定金利(3.6%)と変動利率(2.0%) 6月1日現在
 ★償還基準 他の融資を含めた年間の償還額(ローン総額)が年収の30%以下
 ★自己資金 所要資金の20%以上
 問い合わせは、産業課(六六六・八七〇九)

お忘れなく！ 町・県民税の納期限は6月30日

ふるさとバスに 参加しませんか

住民のみならず、町内の公共施設などを知っていただく「ふるさとバス」を運行します。
 今回は、ふるさと館を訪れ、町の歴史を実感していただき、クリーンセンターではリサイクル家具などの展示室の見学を予定しています。また、給食センターでは試食と心配されている食中毒対策を見学し、有意義な一日を過ごします。
 ▽とき 6月18日(水) 午前9時30分役場正面ロビーに集合(雨天決行)
 ▽募集人数 25名(先着順)
 ▽参加料 220円(給食の試食代)
 参加希望者は、六月九日までに電話で町長公室(六六六・八七〇七)へ。

ふるさとバス行程
 町役場→ふるさと館→クリーンセンター→給食センター(昼食)→ゆうあいセンター→消防本部→図書館→町役場(解散)



限りあるいのちの水を大切に

6月1日～7日 水道週間

平成六年の異常洪水は、まだ記憶に新しく、当時は水の大切さをしみじみと実感されたことでしょう。この週間を機会に改めて水道について考えてみましょう。
 町の水道事業は、笹尾浄水場や清水東水源地の自己水と泉宮水からの受水によって、町内の全域に給水を行っています。
 一方、近隣の関係市町と水質に関する協議会を設け、広域的な水質監視を行うとともに、町内の水道水についても中央管理所による二十三方所の水質検査や十二人の水質モニターによる毎日の水質検査を実施し、安心して飲んでいただける水の供給に努めています。



私達の生活に欠かすことができない水の大切さを一人ひとりが認識するとともに、より安全な水を供給するために水源地となる河川などを汚さないようにしましょう。

人生80年いきいき住宅改造助成事業

「廊下に手すりがあれば、玄関に段差が無ければ」と、住み慣れたお家も、高齢者や身体障害者にとっては、不便になってきます。しかし、年齢や状況にあわせて住宅を改善することによって、高齢者や身体障害者の自立を助けるだけでなく、介護する人の負担軽減にもなります。

そのために住宅を改造する人に対し、今年度、いきいき住宅改造助成事業として、その改造費用を助成します。住み慣れた住宅で、安心して健やかな生活をおくれるようにしたいものです。

助成対象工事一覧表

改造箇所	助成対象工事
浴室洗面所	浴室出入口の段差解消 (1) 浴室床面のかさ上げ (2) すのこの設置 手すりの取り付け 浴槽の取換え カウンター型洗面台への取換え
便所	引き戸への取替え 手すりの取り付け 和便器の洋便器への取替え
玄関	開口幅の確保のための腰仕切り壁の改造 手すりの取り付け (玄関から道路までの通路への手すりを含む) 濡れても滑らない材料への取替え
廊下階段	階段部への滑り止めの取替え 手すりの取り付け
居室	出入口の段差解消 畳からフローリングへの床の取替え
台所	流し台の改造 レバー式水栓等への取替え (混合式も可)

上の表は対象工事の一部です

▽対象者 町内に住所を有する世帯で、次のいずれかに該当する人が居住する世帯とします。

- ・65歳以上の高齢者であって身体的または精神的障害により日常生活を営むうえで支障のある状態にある人
- ・身体障害者手帳1・2級の交付を受けた人
- ・療育手帳A判定の交付を受けた人

その他、住まいの改良相談員が特に必要と認めたる人
※住まいの改良相談員とは、介護福祉士、保健師、理学療法士、建築士などで構成するチームのことです。

▽助成の対象箇所 対象者が居住する住宅の左表などの箇所を改造する場合に助成します。
ただし、新築・増築は対象になりません。

▽助成金額 対象限度額を1万円

円とし、限度額または実際に要した額のいずれか低い額に別表の助成率を乗じて算定した額とします。(1万円未満は切り捨て)

▽申請相談受付期間 6月2日から

申請相談希望者は、事前に電話で相談予約をし、健康福祉課窓口へ

問い合わせは、健康福祉課 ☎六六・八七〇二へ

助成金申請手続き

申請書提出

住宅改造助成申請書に次の書類を添付ください。

- ・住宅改造工事計画書 (図面)
- ・工事費見積書
- ・工事承諾書 (借家に居住している者に限る)
- ・世帯全員の前年分の所得税額を証明する書類
- ・改造予定箇所の写真

事前調査、審査

助成金の決定

申請後、申請物件の調査、審査をし、助成についての決定内容を申請者に通知します。

通知

改造工事

○工事の着手
助成決定を受けた人は、決定日から3か月以内に工事に着手してください。また、着手したら、着手届を提出してください。

○完了届
工事終了後は、次の書類を提出してください。

- ・工事契約書又は請求書
- ・工事完成写真
- ・請求書

完了審査

助成金交付

完了届後、工事が申請どおりできているか審査し、適当と認めるときは助成金の額が確定します。

助成金の額は、対象限度額を100万円とし、別表の助成率を乗じて算定します。(1,000円未満は切り捨て)

利用者世帯の助成率区分一覧表

利用者世帯の所得階層区分	助成率
A 生活保護法による被保護世帯	10/10
B 生計中心者が当該年度分町民税非課税の世帯	10/10
C 生計中心者が前年分所得税非課税で当該年度分町民税均等割のみ課税の世帯	10/10
D 生計中心者が前年分所得税非課税で当該年度分町民税所得割のみ課税の世帯	2/3
E 生計中心者が前年分所得税課税の世帯	1/2

・生計中心者が給与収入のみの者で前年分の給与収入額が、14,421,053円以下の世帯
・生計中心者が給与収入のみ以外で前年分の所得金額が、12,000,000円以下の世帯

助成金計算例

例1 改造対象費用120万円で、助成率1/2の世帯では、限度額が100万円なので
100万円×助成率1/2=50万円が助成金となります。

例2 改造費用20万円で、助成率2/3の世帯では
20万円×助成率2/3=133,333円となり、1,000円未満切り捨てより13万3千円が助成金となります。

市街化調整区域で可能な開発行為

市街化調整区域内での分家住宅
今回は、市街化調整区域における農家などの男、三男が分家する場合の取扱いについて説明します。

都市計画法第24条第2項第○号では、具体的にその目的、規模、位置などを総合的に検討し、周辺の市街化を促進する恐れがないと認められ、かつ、市街化区域において行うことが困難、または著しく不適当と認められる開発行為について、許可できます。

この規定に該当するものとしては、農家を市街化調整区域に編入される以前から住んでいる非農家の世帯に同居していた事実のある親族が住宅を新築する場合などがあります。

具体的には、次のすべての要件に該当するものについて、開発許可を受け、建築することができます。

■建築しようとする土地が、調整区域になる前から所有地(登記簿で、贈与又は相続したもの(決定日以降も可)であること)

詳しくは、都市計画課 ☎六六・八七〇四へ

募集します

公民館講座参加者

中央公民館では、公民館講座参加者を次のとおり募集します。

▽内容 託児スタッフ養成講座

▽とき 6月19日・26日・7月4日・10日の4回 午前10時～正午

▽ところ 中央公民館

▽定員 30人(先着順)

申込みは、電話で六月一五日まで中央公民館 ☎六六・八四三二〇へ。

臨時職員

希望者は、市販の履歴書と社会教育課で配布の応募予定表に必要事項を記入し、六月十五日までに中央公民館 ☎六六・八四三二〇へ。

臨時職員を募集します。

▽職種 介助員(日勤・夜勤)

▽人数 若干名

▽勤務 日勤 午前9時～午後5時 2日程度、夜勤 午後10時～翌朝9時 2回程度

▽賃金 日勤 6千300円、夜勤 9千700円

希望者は、市販の履歴書に必要事項を記入し、六月十五日(土)までにゆうあいセンター公民館事務局へ持参ください。

問い合わせは、同センター ☎六六・二〇〇〇へ。



ブル監視員

町営ブル監視員

▽人数 8人

▽資格 高校生以上(7月1日から8月31日までのうち、30日以上勤務できる人)で、水上安全講習会を受講できる人。高校生については、学校の許可書が必要ですが、賃金 日額7千円

▽勤務時間 午前9時～午後6時

▽勤務場所 町営南・北ブル

▽人数 33人

▽資格 高校生以上で、町内各小学校のブル開放期間(14日間)勤務できる人。高校生については、学校の許可書が必要ですが、賃金 日額4千400円

▽勤務時間 午前9時～午後4時

▽勤務場所 町内の各小学校(大高小学校は除く)

保育士

保育士

▽資格 保育資格取得者

▽勤務時間 月曜～土曜 午後5時～同7時

申込みは、本人が履歴書と資格証明書を持参のうえ、猪名川保育園 ☎六六・〇二九二へ。

第286回定例町議会 (6月議会) は10日から開会 問い合わせは、議会事務局 (☎66-8710) へ



ともに暮せる福祉のまちづくり

障害者福祉プランを策定

「障害者福祉プラン」が確定されました。この計画は、いながわ市に在住する障害者（身体障害者、知的障害者、発達障害者、精神障害者）を対象とし、平成9年度から平成12年度までの4年間で実施される予定です。このプランは、障害者の生活の質の向上を図るとともに、障害者が安心して暮らせる社会の実現をめざして策定されました。

計画の内容

障害者福祉に関する施策は、生活環境の整備、医療・医療の充実、福祉サービス向上、教育、スポーツ・文化活動の充実、雇用・就業促進の五つの柱に分類され、これに基づき、具体的な施策が定められています。また、障害者の生活の質の向上を図るとともに、障害者が安心して暮らせる社会の実現をめざして策定されました。



生活アンケートの集計結果

この計画の策定にあたり、身体障害者や手帳所持者と療育手帳所持者に対して「ハンデを待つ方への生活アンケート」を実施し、67.2%の人から回答がありました。また、明年度障害者（児）関係団体の協力によって、障害者を取り巻く問題点を把握するなど現状把握を行いました。

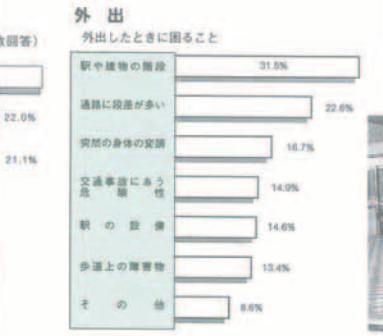
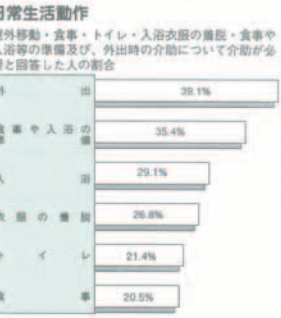

重点施策

心のバリアを取り除く

障害者が社会の一員として、その個性と能力を活かして活躍できる社会を実現するために、心のバリアを取り除くことが重要です。具体的には、障害者に対する偏見や差別意識の解消、障害者に対する理解と協力の促進、障害者に対する適切な支援の提供などが挙げられます。

地域づくり

地域づくりは、障害者が安心して暮らせる社会を実現するための重要な施策です。具体的には、障害者に対する理解と協力の促進、障害者に対する適切な支援の提供、障害者に対する適切な支援の提供などが挙げられます。

計画の推進

計画の推進には、関係機関との連携と協力が不可欠です。具体的には、障害者に対する理解と協力の促進、障害者に対する適切な支援の提供、障害者に対する適切な支援の提供などが挙げられます。

ボランティア活動の重要性

ボランティア活動は、障害者に対する理解と協力の促進、障害者に対する適切な支援の提供、障害者に対する適切な支援の提供に大きく貢献しています。具体的には、障害者に対する理解と協力の促進、障害者に対する適切な支援の提供、障害者に対する適切な支援の提供などが挙げられます。

電話お悩み手帳

「電話お悩み手帳」とカード、他にもメッセージがあります。

問い合わせは健康福祉課

電話 66-8701

備えあれば憂いなし 家族で防災について話し合いましょう

天気

5年 岡本 美里

花

猪名川小学校

子どもの人権を守ろう

子どもの人権を守ろう

子どもの人権を守ろう

子どもの人権を守ろう

6月1日は人権擁護委員の日

6月1日は人権擁護委員の日

リバグレス猪名川開校

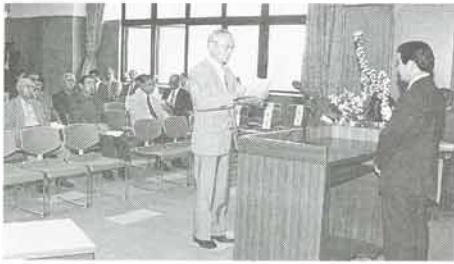

5月10日生涯学習センターで、生涯学習カレッジ「リバグレス猪名川」の入学式が行われました。受講生たち（Aコース50人、Bコース40人）は、入学式終了後、早速グループに分かれ講義のすすめ方など熱心に意見を交換していました。各コースとも年間約15回の講義の2年課程で実施されます。

うさちゃんクラブ発会式



5月14日、15日、平成9年度幼児交通安全クラブ（うさちゃんクラブ）の発会式が六瀬住民センター、文化体育館の2カ所で行われました。発会式には、幼児とその保護者合計310人が出席し、これから1年間みんなで交通安全について勉強します。

レンゲまつり にぎわう!!



4月26日、27日の2日間広根地内のレンゲ畑2万5千㎡を開放しました。

両日とも好天に恵まれ、200匹のこのぼりが泳ぐ満開のレンゲ畑に、約4,500人の入場者が訪れ、畑の中でお弁当を広げるなど、花や草の香り、さわやかな春を満喫しました。

大野山火災訓練



4月19日、大野山頂の大野アルプスランド付近で消防職員や柏原消防分団員、同生産森林組合員など39人が参加し、これからの行楽シーズンの火災に備えて本番さながらの訓練が行われました。（写真上）

また、5月18日には、ボーイスカウトの指導者を対象に救急講習会が開催され、参加者は、少しでも人命を救うことができるようにと熱心に講習を受けていました。（写真右）

クリーンアップ作戦



5月18日町内全域で、約5,000人が参加し、クリーンアップ作戦が行われました。道路沿いや公園などを清掃し、不法投棄のタイヤや空き缶、枯れ草など約31^トを収集しました。

住民一人ひとりが、まちの美化に心がけ、まちをきれいに保ちましょう。

救急講習会



関本 桜子ちゃん
1歳4カ月（松尾台）



大好きなお父さんとおふろでチャップチャップして遊ぶのが楽しみなの。みんなどうぞよろしくね。
父 吉則・母 麻紀さん

中井 直希くん
1歳4カ月（松尾台）



ぼくねマジックでふすまにいっぱい絵をかいたんだけど、だれもほめてくれないんだ。どうしてだろう？
父 康晴・母 洋子さん

ほい！ポーズ



気を抜くな 扱う相手は 危険物

6月8日（日）から14日（土）までは、危険物安全週間です。危険物の中で、石油類（ガソリン、灯油など）は簡単に引火し、また消火も難しいことから、いったん火が着くと大きな被害をもたらすことになります。危険物の貯蔵及び取り扱いについては、次のことに注意ください。
・炭や火花などの火気を近づけない。

- ・石油類の近くでは、タバコを吸わない。
 - ・直射日光の当たる場所や、液温の上昇する場所には保管しない。
 - ・保管容器の蓋は内容物が漏れないように確実に締める。
 - ・風通しの良い場所で取り扱う。
 - ・静電気に注意して取り扱う。
- 詳しくは、消防本部（☎66-0119）へ。

6月は男女雇用機会均等月間

不当な女性差別でお悩みの人は兵庫婦人少年室（☎078-332-7045）へ

図書館からのお知らせ

図書館

▷開館時間 10時～18時
休館日の返却は、返却ポストを利用ください。

日生・六瀬図書室

▷開室時間 10時～18時（土曜日と六瀬図書室は、10時～12時30分）

図書館催し一覧

内容	とき	ところ
おはなし	21日（土）	図書館
おはなし	14時～14時30分	図書館
みんなであそぼう	25日（水） 15時30分～16時	日生住民センター
ゆめつ子劇場	28日（土） 11時～正午	図書館

図書館カレンダー（6月）

日	月	火	水	木	金	土
1	2	3	4	5	6	7
8	9	10	11	12	13	14
15	16	17	18	19	20	21
22	23	24	25	26	27	28
29	30					

● 日生・六瀬図書室の開室日
● 日生図書室の休館日
● 図書館の閉館日

料金は全て無料です。小さな子どもから楽しめます。

100パーセントリサイクルできるガラスビン



100パーセントリサイクルできるガラスビン、使用後は販売店に返すように、使用後は販売店に返すように、いろいろな分野で使われ生活には欠かせない容器とされています。最近では缶やペットボトルなどの使用が増え、ビンの生産量は減少しているものの年間二百四十万トンのビンが生産されています。

ビンには、ビールビンや1升ビン、牛乳ビンなどのように洗浄してそのまま繰り返し使用できるリターナブルビンと、一度しか使用できないが、使用後時にカレット（ガラスくず）としてガラス、ビンなどの原料へリサイクルできるワンウェイビンがあります。

使用後は販売店へ
ごみ減量や地球環境保護から、できるだけ洗浄するだけでリサイクルできるリターナブルビンを選んでください。

ビンを洗す時の注意
不十分な洗浄は、収集時に異臭の原因になりますので、中身をきれいにすいで、王冠、キャップなども忘れずに取り除けてください。どうしても取り除けない部分のあるものはそのまま捨ててください。

またビン類収集に、化粧ビン、ガラスや蛍光管、電球、陶器類などの異物が混じるリサイクルできませんので、これらの物はプラスチック収集日に出してください。一本ぐらいい問題ないだろうと思わなくてもビンのリサイクルに協力ください。

問い合わせは、クリンセンター（☎六八〇八二八）へ。

心配するよりもまず検診

「健康」だと感じているときこそ健康診断が必要。自分の都合やライフスタイルにあわせて、集団・個別のいずれかの検診を受けましょう。下表の医療機関で、町の検診を受けたい」と申し出るだけで受けられます。個別で受けることができる検診は、成人病検診(血圧・検尿・血液検査・心電図)、子宮頸がん検診(細胞診)、乳がん検診(触診・乳房がん検診(胸部X線直接撮影)です。

▽とき 6月1日(月)11月30日

▽対象・料金 成人病検診(40歳以上の) Ⅱ無料 肺がん検診(30歳以上の) Ⅱ千円 子宮頸がん・乳がん検診(30歳以上の) Ⅱ各千円 ただし、昭和22年生まれの人と同70歳以上生まれの人は無料

骨粗しょう症検診
受診方法が前記の検診と異なりますので、注意ください。(対象・料金は、乳がん検診と同様)

▽とき 6月から11月までの毎月第2月曜日(金曜日)

▽ところ 今井病院

▽申込みは、保健センター(☎六六・一〇〇)へ。

福祉コーナー

児童手当・特例給付の現況届の提出を

六月は、児童手当と特例給付受給者の現況届の提出です。現況届とは、手当などを受けている人の支給要件を確認するためのものとして、

町からの郵送書類に必要事項を記入し、必要書類(年金加入証明書など)を添えて六月二十日までに、健康福祉課、日生・六瀬住民センターへ提出ください。

なお、今年一月二日以降に町へ転入された人は、前住所地での所得証明書が必要になりますので、現況届と一緒に提出してください。なお、現況届を未提出の場合、手当などが支給できなくなるので注意ください。

福祉医療の更新

老人・重度障害者・乳幼児・母子家庭などの福祉医療受給対象者の家で、所得が限度額以内の人には、六月まで、「新受給者証」を送付します。新受給者証は、七月一日以降に有効となります。

なお、期限切れの旧受給者証は健康福祉課または日生・六瀬住民センターまで返却ください。

所得証明書の提出を

今年一月二日以降に転入された人は、前住所地で、平成九年度の所得証明書(本人・配偶者・扶養義務者)を請求し、六月二十三日(月)までに、提出ください。

金婚夫婦に苗木のプレゼント

県では、結婚五十周年を迎える夫婦の長寿を祝福し、梅の苗木をプレゼントします。

個別検診を受けられる医院

医院名	電話	所在地	医院名	電話	所在地
A 生駒病院	66-0172	猪名川町	B 磯崎医院	59-7938	川西市
B クリニック ヤマガミ	66-6368	猪名川町	B 浦クリニック	99-4111	川西市
B 森内科小児科	66-0727	猪名川町	B 岡林クリニック	95-1070	川西市
B 中村内科クリニック	67-2100	猪名川町	B 松下内科	55-6466	川西市
E 貴田医院	66-0003	猪名川町	B 山本クリニック	55-3511	川西市
E 今井病院	66-0030	猪名川町	B 辻 医院	92-6181	川西市
E 船田医院	66-1300	猪名川町	B ゆあさ内科	95-1706	川西市
E 坂田診療所	66-5200	猪名川町	C 大造産婦人科	99-3608	川西市
A 島尾小児科医院	99-0810	川西市	C 加藤産婦人科	59-0485	川西市
A 神田医院	93-0502	川西市	C 河野産婦人科	93-5573	川西市
A 中村小児科医院	93-8002	川西市	D 小松外科	58-8520	川西市
A 渡部医院	93-0329	川西市	E 穴戸医院	94-1196	川西市
A 柴崎整形外科	55-5222	川西市	E 元木クリニック	95-0066	川西市
A 上月医院	92-3331	川西市	E 福井医院	94-2335	川西市
A 石島診療所	58-1699	川西市	E 吉田外科胃腸科	93-0646	川西市
A 酒井内科	55-1937	川西市	E 協立温泉病院	92-1301	川西市
A 三浦医院	59-2404	川西市	E 武田外科	93-5570	川西市
A 織田医院	94-0567	川西市	E 九十九記念病院	59-9020	川西市
A 川口医院	59-2022	川西市	E 協立病院	58-1131	川西市
A 藤ヶ丘クリニック	93-6153	川西市	E 正愛病院	58-5821	川西市
A 坂本医院	94-2131	川西市	E 富山医院	57-3051	川西市
A 宮崎医院	59-3345	川西市	E 前田医院	57-0886	川西市
A 安井医院	59-3659	川西市	F 藤木医院(小花)	59-2952	川西市
B 田畑クリニック	99-4765	川西市	F 戸田医院	94-7778	川西市
B 宮田医院	98-1003	川西市	F 藤木医院(栄根)	59-3829	川西市
B 宮本内科小児科医院	99-0333	川西市	G ベリタス病院	93-7890	川西市
B 北川医院	57-0130	川西市	H 高橋産婦人科	99-0020	川西市
B 広岡医院	94-3080	川西市			
B 阪本医院	59-1125	川西市			
B 清水内科循環器科	94-9192	川西市			
B 開瀬内科クリニック	57-0086	川西市			
B 西岡内科医院	93-7705	川西市			
B 大江医院	93-0501	川西市			

*A:成人病検診 B:成人病・肺がん検診 C:子宮頸がん検診 D:成人病・乳がん検診 E:成人病・肺がん・乳がん検診 F:成人病・乳がん・子宮頸がん検診 G:成人病・肺がん・乳がん・子宮頸がん検診 H:乳がん・子宮頸がん検診

人権作文

△対象 昭和23年1月1日から同年12月31日までに結婚し、町内に在住する夫婦

希望者は、六月二十日までに戸籍簿を添えて申請ください。

このコーナーに関する問い合わせは、健康福祉課(☎六六・八七〇)へ。

レンタファーム 利用者募集

農園を次のとおり実施します。

▽1区画 30㎡(合計130区画)

▽年間使用料 8千円

▽契約期間 6月1日～11月30日

収穫を終え、次の作物を植え付けする前には、農家が無料でお出のすき込みを行います。周辺には、休憩や手洗いを兼ねた農村公園を完備しています。

申込みは、官製はがきに希望区画数、住所、氏名、年齢、電話番号を記入し、六月五日までに柏原字石原田二十番地 乾登宅へ(朱書き) 問い合わせは、産業課(☎六六・八七〇)へ。

私は、四年の初め、あまりいっしょに遊ぶたくなかった子がいました。でも今は、そう思わなくなりました。四年の初めに、なぜその子がいなくなったかというとき、その子(Aさん)と遊んでいた時、けんかをして悪口の言い合いをしました。仲直りのきっかけを作ってくれなさんだも私も同じ気持ちだったのです。

ある日、Eさんが私たちに、「Aさんと仲直りしたいよね」と聞いてきた。自分から

友達

Aさん私たちも「百分が大切」という気持ちで遊んでいたからけんかになっちゃたんだと思います。仲直りのきっかけを作ってくれたEさんは、すごく優しい心を持っていると思います。

たまたま、Aさんが悪口を言ってしまったので、自分から

各種検診についての問い合わせは、保健センター ☎66-1000 FAX66-4414

税

質問



79

年の中途で引越した場合の住民税は?

問 私は今三月五日に川西市から猪名川町へ引越してきました。ところが、六月になって川西市より平成九年度住民税(市・県民税)納税通知書が送られてきました。どうしてですか、また、町からも納税通知書が送られてきますか。

問 昨年中なくなった人の住民税は?

問 私の夫は、昨年の十一月に死亡しましたが、昨年中に夫が得た所得に対して住民税は課税されるのでしょうか。

答 個人の住民税は、その年の一月一日現在の住所地の市町村で課税されます。したがって、あなたの場合は、平成九年度一月一日現在川西市にお住まいでしたので平成九年度の住民税は川西市で課税されます。もちろん町か

答 現在で住所のある人に対して、その住所地の市町村が課税することになっています。したがって、昨年中に死亡された人に対しては、平成九年度の住民税は課税されません。詳しくは税務課(☎六六・八七〇)へ。

〔事例〕乗用車を購入しようとしたら、ブラックリストに載っているとして、ローン契約が断られた。リストに載るような心当たりはありません。

回答 消費者に不利な情報を個人信用情報機関に登録されることを「ブラックリスト」にのり」と言います。

個人信用情報機関とは、銀行やクレジット会社などが消費者に金銭の貸し付けを行なった際、クレジット契約を締結する際の判断の材料として、消費者に関する信用情報を登録し、会員会社に対して登録情報を提供することによって設けられた仕組みです。業界ごとに設立され、次のようなものがあります。

①全国銀行個人信用情報センター(株)シーエーシー
②全国信用情報センター連合会(株)セントラル・コミュニケーション・ビネーロ

これらの信用情報機関のうち、破産などの事故情報について情報交流を行なっています。また、各個人情報機関に登録した情報の内容を本人から請求があった場合は開示されています。関係機関に情報の開示を請求し、その内容が誤っている場合は訂正や削除を申し立てるよう助言しました。

疑問点は、消費生活相談コーナー(☎六六・一一〇)へ。

消費生活のアドバイス



ブラックリストに載ったら

個人信用情報機関とは、銀行やクレジット会社などが消費者に金銭の貸し付けを行なった際、クレジット契約を締結する際の判断の材料として、消費者に関する信用情報を登録し、会員会社に対して登録情報を提供することによって設けられた仕組みです。業界ごとに設立され、次のようなものがあります。

①全国銀行個人信用情報センター(株)シーエーシー
②全国信用情報センター連合会(株)セントラル・コミュニケーション・ビネーロ

これらの信用情報機関のうち、破産などの事故情報について情報交流を行なっています。また、各個人情報機関に登録した情報の内容を本人から請求があった場合は開示されています。関係機関に情報の開示を請求し、その内容が誤っている場合は訂正や削除を申し立てるよう助言しました。

疑問点は、消費生活相談コーナー(☎六六・一一〇)へ。



かわら版

人口 28,145 (+91)
 (男13,651 (+42)
 女14,494 (+49))
 世帯数 8,451 (+45)
 (平成9年5月1日現在)

町役場 ☎66-0001 日生連絡所 ☎66-1421 木津総合会館 ☎68-0217 文化体育館 ☎66-7400 町消防本部 ☎66-0119
 六瀬連絡所 ☎68-0001 社会福祉会館 ☎66-0239 保健センター ☎66-1000 グリーンセンター ☎68-0818 福祉センター ☎66-1200

募集

要約筆記入門講座受講者

要約筆記とは、講演会などで聴覚障害者が理解しやすいように、内容を要約して通訳するボランティアです。

▷とき 6月12・19・26日(木) 午前10時～正午(3回コース)

▷ところ 日生住民センター会議室

▷内容 パソコンを使ったビデオの字幕づくりと要約筆記

申込みは、社会福祉協議会ボランティアセンター(☎66-2525)へ。

税務大学校普通科研修生募集

▷受験資格 昭和52年4月2日～昭和55年4月1日までに生まれた人

▷試験の程度 高校卒業程度

▷受付期間 6月25日～7月2日

▷試験日 第1次9月7日(日)

問い合わせは、伊丹税務署総務課(☎79-6121)へ。

その他

町民囲碁大会の結果 (敬称略)

優勝=有井宗治(松尾台) 準優勝=未間成樹(旭ヶ丘) 3位=福村吉孝(北野)

ヤングワークフェア(若年者合同就職面接会)

企業50社が参加し、阪神間の若年求職者を対象に就職面接会を実施します。

▷とき 6月19日(木) 午後1時30分～同3時30分

▷ところ 尼崎市中小企業センター
 ▷職種 事務職・販売職・営業職・専門技術職
 問い合わせは、ハローワーク伊丹(☎82-3414)へ。

優良運転者(金・銀・銅賞)の申請受付

▷受付期間 6月30日まで午前9時～午後4時30分(土・日曜日は除く)

問い合わせは、川西交通安全協会(☎59-8947)へ。

犬・猫などのペットの保護

飼っている犬、猫などのペットが行方不明になったときは、警察で保護していることがありますので、警察署や近くの交番に問い合わせください。保護日数は5日間です。

問い合わせは、川西警察署(☎55-0110)へ。

「健康大学講座」の開催

▷内容 高血圧・大腸がん・肝臓病・糖尿病・花粉症・しみ・小児成人病・消化器のガン・婦人のガン・痴呆症の話、救急蘇生法、寝たきり老人の介助、高脂血症の食事療法など

▷とき 7月2日～9月24日の毎週水曜日午後1時30分～同4時(12回コース)

▷ところ 川西市保健センター2階

▷定員 150人

申込み・問い合わせは、川西市医師会(☎59-6950)または町内各診療所窓口へ。

寄付

▷岩見秀文さん(白金)から、福祉のために、自立ベッド一式。

31-4962★伊丹市=地球音楽シリーズ「陽気アメリカ」、6月3日・19時～、アイフォニックホール、有料、☎80-2110★宝塚市=「ジャングル大帝展」、9月2日まで、手塚治虫記念館、有料、☎0797-81-2970★川西市=川西音楽研究会「ガラコンサート」、6月22日・14時～、みつなかホール、有料、☎40-1117★三田市=「花しようぶと母子ふるさとまつり「高原みどりコンサート」、6月15日・16時～、母子小学校体育館、有料、☎0795-59-5022★尼崎市=近松座公演、6月4日・13時～・18時～、アルカイックホール、有料、☎06-489-6385★西宮市=関西芸術座「姥ざかり」、6月21日・13時30分～、アミティホール、有料、☎0798-33-3111

文芸

薫風に乗りて届きし姫の婚
 ひたすらに歳時記よむ女春電車
 泉谷美智子 林田
 蜂飛ぶや宿場町なる馬繁き
 松井翠滴 若菜
 独活の香に懐かし故里へ長電話
 森田等枝 内馬場
 たくましく香りもゆたか山の独活
 森田啓伊子 移生
 吉本芳子 松尾台
 出し抜けに啼く老翁に耳を貸す

阪神間の催し

★芦屋市=テレマン・イン・ルナ、6月11日・19時～、ルナホール、無料(要整理券)、☎0797-

相談あれこれ

相談名	と き と ころ	内 容
法律相談 ☎66-8707	17日(火) 13:30～16:30 日生住民センター	相続・離婚など民事トラブル(10日までに予約を)
行政相談 ☎88-8707	20日(金) 13:30～16:00 日生住民センター (生野室にて同時相談可☎68-0548)	国・県・町に対する苦情や要望など
人権相談 ☎66-8707	11日(水) 13:00～16:00 役場会議室	日常生活での不当な差別など
心配ごと相談 ☎66-8701	3日(火)社会福祉会館 10日(日)日生住民センター 17日(火)木津総合会館 24日(火)社会福祉会館 10:00～12:00	老人の悩みや生活困窮など福祉に関すること
身体障害者相談 ☎66-8701	26日(水) 13:30～15:30 社会福祉会館	障害者の方の日頃の悩みなど
母子相談 ☎66-8701	26日(水) 13:30～16:00 日生住民センター	母子家庭の悩みなど(20日までに予約を)
子育て相談 ☎66-7800	月・水・金 10:00～15:00 子育て学習センター	乳幼児の子育ての不安や悩みなど
教育相談 教育相談室 ☎65-2065	毎週火・金 12:00～16:00 教育研究所相談室 (松尾台小学校内)	学校・日常生活や学業・進路の悩み心と身体に関する悩みなど
消費生活相談 ☎66-1110	4日(火)役場相談室 11日(日)日生住民センター 18日(日)日生住民センター 25日(火)役場相談室 13:00～17:00	悪徳商法などのトラブル防止
農業者年金・農地流動化相談 ☎66-8709	2日・9日・16日(月) 10:00～12:00 役場相談室	農業者年金の加入・受給、農業規模拡大や農地貸し借りなど

保健だよ

種別	と き	と ころ	内 容
予防接種・乳幼児健康診査	ツベルクリン反応 ツ反判定・BCG 24日(火)13:30～14:00 26日(木)	保健センター	生後3～48カ月児 ツベルクリン接種者
三種混合 (ジフテリア、百日せき、破傷風)		指定医療機関 (年間予定表に掲載)	1期初回=生後3～72カ月児(3回) 1期追加=1期初回接種後12～18カ月
麻しん	年間を通じて実施 各医療機関の指定時間		生後12～90カ月児 風しんは麻しんの接種後に実施
風しん			
日本脳炎			1期初回 3～5歳までの幼児 1期追加 4歳～90カ月児 2期 9～12歳(小学校4年生) 3期 14～15歳
3・4カ月児健康診査	18日(水)13:30～14:15	保健センター	H9.1.2～H9.3.3 身体計測、診察、離乳食の試食
3歳児健康診査	19日(木)13:30～14:15	保健センター 申し込みは 電話 66-1000 FAX 66-4414	H6.4.17～H6.6.18 身体計測、診察、歯科検診など
妊婦検診	20日(金) 13:00～14:00		血圧測定、尿検査、貧血・B型肝炎ウイルス検査
子宮頸がん検診 乳がん検診 褥瘡しょう症検診	17日(火)13:30～14:30 受付締切 10日(火)		30歳以上の女性(各1,000円)、定員50名 触診、スミアテスト、骨密度測定
町ぐるみ健康診査 及び結核検診	2日(月)・3日(火) 11日(水)13:00～14:30 13日(金) 13:00～14:30	日生住民センター イナホール	40歳以上、結核検診は18歳以上 申し込み不要、料金無料 あわせて、肺がん(200円)、B・C型肝炎ウイルス検査(1,000円)も実施
腹部超音波検診	23日(月)・25日(水) 7月1日(火)・3日(木) 5日(土) 8:30～11:00		40歳以上(1,000円) 超音波による検診 当日は、バスタオルをご持参下さい。
総合検診及び胃がん検診	7月10日(木) 9:00～11:30 受付締切6月30日(月)	保健センター 申し込みは 電話 66-1000 FAX 66-4414	40歳以上(2,000円) 町ぐるみ健康診査、胃がん、大腸がん、肺がん検診を実施(胃がん検診のみ可)、町ぐるみ健康診査と重複しないいでください。
大腸がん検診	月曜～木曜 9:00～17:00 金曜 9:00～12:00		30歳以上(500円) 保健センターで容器を受け取り、後日提出を
精神保健相談	5日(木)		精神保健に係る相談
健康相談	6日・20日(金) 13:30～15:00		血圧、検尿、生活指導など 電話相談も可
リハビリ教室	5日・12日・26日(木) 13:30～15:30	ゆうあいセンター	脳卒中の後遺症などの人 各自に応じた機能訓練(要電話)

粗大ゴミ収集日

収集日	収 集 区 域
3日(火)	民田・上阿古谷・下阿古谷・伏見台
10日(火)	原・内馬場・北田原・北野・紫合・猪名川荘苑・松尾台
17日(火)	万善・槻並・木津上・木津・木間生・切原・林田・藤尾・清水・清水東・仁垣寺・島・鎌倉・移生・西郷・柏原・万善荘・東山・猪名川グリーンランド・旭ヶ丘・尾花・ハウディ猪名川・川向
24日(火)	柏原田・上野・肝川・赤組・猪名川台・若葉・パークタウン東
7月1日	南田原・広根・銀山・猪瀬・白金・広根ニューハイツ・つづきが丘