

5月1日現在  
 人口 8,936 (先月より4人増)  
 男 4,439 女 4,497  
 世帯数2,165(先月より1世帯増)  
 面積 90.19/k㎡  
 人口密度 97人/k㎡

# 広報 いながわ

定価 10円

## 猪名川町役場

兵庫県川辺郡猪名川町  
 柏梨田字前ヶ谷158番地の1  
 (〒666-02) TEL.0727(66)0001(局)  
 編集 広報編集会議  
 発行 総務課

# 生涯教育の充実をめざして



(少女バレーボール大会)

猪名川町教育委員会は、昭和52年度の社会教育基本方針を「生涯教育の充実」に骨子を置き、「和の町づくり」を推進しようと、このほど年間計画を発表しました。  
 そこで、みなさんに今年度の社会教育のあらましをお知らせしよう。

### 暮らしの中での

### 学習活動の充実

#### ◆自己学習を進める

社会教育では、住民ひとりひとりが、進んで学習したいという願いが大切であり、社会教育行政は、その願いを聞き出し、学習の機会、場をつくり出すことです。

#### ◆学習活動の推進

ところが、今までの社会教育は、行政の手で計画し住民がそれに参加するだけのことでした。そこで、町教育委員会は本年度「情報提供」を充実し、学習への意欲づけと、場の提供、学習の計画づくり、学習の方法や手順についての手助けをしたり、指導者を紹介して、学習が能率よく、長い期間継続できるように努めたいと考えています。

#### ◆相互学習を進める

学習者のみなさんで学習せ、豊かな人間性を育てる。情操教育のねらいは生活するための体力づくりとして、居住地を中心に参加者の年齢、性別、体力に応じた活動をすすめていきます。

#### ◆豊かな情操の育成

運動不足がいろいろな病気の要因になっているのは現実です。社会性や創造性を養うことや団体活動への参加も積極的に行いましょう。

#### ◆体力づくり

そのためには親もことばだけでなく、日常生活の態度を自ら正していくことを忘れてはなりません。次に、家庭での子どもへの役割については、できる事はさせ、働くことの意義を教えるとともに、遊びを通じて社会性や創造性を養うことや団体活動への参加も積極的に行いましょう。

## 〈社会教育年間行事予定〉

<p>ジュニアリーダー養成講習会          少年少女を対象に仲間づくりをより深く広げるため、中心となるリーダーを養成する講習会です。  <input type="checkbox"/>対象 小学校4年生～中学校3年  <input type="checkbox"/>期間 5月～8月 <input type="checkbox"/>内容 オリエンテーリング・ゲーム等野外活動全般</p>	<p>オリエンテーリング講習会          緑と太陽のもとで、自然に親しみながら、どなたでも気軽にできる森のスポーツです。  <input type="checkbox"/>内容 地図の見方、コンパスの使い方など <input type="checkbox"/>対象 小学校4年以上ならどなたでも <input type="checkbox"/>時期 年2回</p>	<p>乳幼児教育学級          乳幼児の頃の家庭教育は、大切なものです。いろいろな悩みや不安があるでしょう。共同学習の場を手がかりをつかみましょう。  <input type="checkbox"/>内容 乳幼児の発達など <input type="checkbox"/>対象 乳幼児を持つ母親など <input type="checkbox"/>期間 昭和52年5月～同53年3月</p>	<p>町民マラソン大会          自然の中で力いっぱい走り汗をかき、日常生活の中に運動を取り入れるきっかけにしよう。  <input type="checkbox"/>内容 年齢別で5・3・2・1の3コース <input type="checkbox"/>対象 小学校4年生以上 <input type="checkbox"/>時期 2月</p>
<p>上級講習会          「一日一度は運動をしよう」、地域・子ども会指導者を養成する講習会です。  <input type="checkbox"/>対象 子ども会指導者、青年、各種団体リーダー <input type="checkbox"/>期間 5月～8月 <input type="checkbox"/>内容 野外活動の実践、青少年の指導など</p>	<p>大野山キャンプ大会          休み中大野山のキャンプ場で、のびのびと遊び、新しい経験、学習を深め、子ども会の交流をしよう。  <input type="checkbox"/>内容 1泊2日のキャンプ <input type="checkbox"/>対象 小学生4年～中学生3年(子ども会) <input type="checkbox"/>時期 8月</p>	<p>読書グループ          読書に親しみ、その輪を広げていこうとする人達の集りです。町民会館・木津総合会館・清水東会館で、グループ単位で貸し出します。</p>	<p>親子水泳大会          水に親しみ、泳げるようになり、親子の対話を深めよう。  <input type="checkbox"/>内容 初歩(水から恐怖心を取り除く)から <input type="checkbox"/>対象 小学生1～3年 <input type="checkbox"/>時期 8月</p>
<p>自然歩道を歩こう          足腰をきたえたと共に、町内のかくれた文化や自然をみなおそう。  <input type="checkbox"/>内容 自然歩道7.0～8.0を歩く <input type="checkbox"/>対象 幼児以上 <input type="checkbox"/>時期 年2回</p>	<p>スポーツ教室          スポーツに関心のある人は参加しよう初心者の方、どなたでも気軽に参加できます。  <input type="checkbox"/>内容 卓球・サッカー・テニス(軟、硬式)・少年ソフトボール・少女バレー・少林寺拳法などの教室で月2回～4回</p>	<p>少年少女ソフトバレーボール大会          スポーツを通して、子ども会の交流を深め輪をひろげよう。  <input type="checkbox"/>内容 男子ソフトボール・女子バレーボール <input type="checkbox"/>対象 小学校4年～6年生の子ども会 <input type="checkbox"/>時期 夏休み中</p>	<p>民族資料室          お父さんやお母さんの子どもの頃、おじいさんやおばあさんの若い頃の暮らしを知ろう。 <input type="checkbox"/>場所 社会教育センター <input type="checkbox"/>内容 農機具・生活用品などの展示 <input type="checkbox"/>開室 毎週金曜日(金曜日以外でも申込みがあれば可)</p>
<p>盆おどり大会          町内各所で行われている盆踊りを、一カ所に集め、住民全体の輪を広げましょう。  <input type="checkbox"/>内容 青年、婦人組織を中心に企画し大会に備え練習を行う。 <input type="checkbox"/>対象 町民一般 <input type="checkbox"/>時期 8月</p>	<p>家庭教育学級          かしていお母さんになるために、そして心身ともにすこやかな子どもを育てるために学びましょう。  <input type="checkbox"/>内容 子どもの健康、しつけなど <input type="checkbox"/>対象 小中学生を持つ母親、家庭教育に関心をもつ人 <input type="checkbox"/>期間 昭和52年5月～同53年3月</p>	<p>町民体育大会          町民全体が一同に集まって、スポーツを通して楽しい一日を過ごす。  <input type="checkbox"/>内容 青年組織を中心に各団体に呼びかけ協議する。 <input type="checkbox"/>対象 全町民 <input type="checkbox"/>時期 10月予定</p>	<p>公民館活動          生活教室・趣味教室などを設け、住民の学習活動の場とします。  <input type="checkbox"/>場所 社会教育センター・木津総合会館・清水東会館 <input type="checkbox"/>内容 みなさんの声を講座に取り入れ運営</p>

# 福祉だより

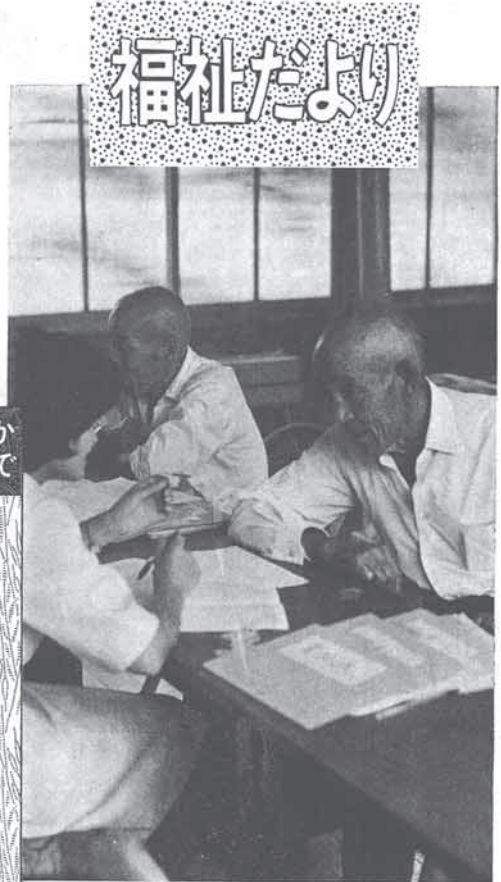

健康で安定した生活を送ることは、だれもが望むところです。  
特に、社会的に力の弱い老人や子ども、身心障害者、一家の担い手を失った家族の人々には、公共の力で保障を行っていかねばなりません。そこで、みなさんに猪名川町の福祉制度について、そのあらましをお知らせいたします。  
なお、詳しくは各課へお問合わせください。

## 児童のための

**児童扶養手当**  
くを受給していない③所得制限などの条件を満たす者  
▽対象児童 十八歳未満の児童  
▽支給額 月額一人五千元  
▽その他 ①日本国籍が有る者

**特別児童扶養手当**  
くを受給していない③所得制限などの条件を満たす者  
▽対象児童 二十歳未満で、身体または精神に重度障害のある児童  
▽支給額 月額一人二万三千五百円  
▽その他 ①日本国籍が有る者

## 児童手当

児童の健全な育成と資質の向上を目的として、支給される。  
▽対象 十八歳未満の児童を三人以上養育し、三人以降が義務教育修了前の児童を養育している保護者。  
▽支給額 月額一人五千元  
▽その他 ①日本国籍が有る者

## 老人のための

### 老人検診

お年寄りの病気は、なおりにくいものです。健康であるためには、検診などを定期的に受けることが大切です。  
▽対象 六十五歳以上の者  
▽料金 無料  
▽その他 六十五歳以上で要介護訓練が必要と認められた者

## 在宅老人の機能回復訓練

脳卒中後遺症などにより、身体機能に支障のある在宅老人に対し、機能回復・低下防止のために必要な訓練を週一回行います。  
▽対象 六十五歳以上の者  
▽料金 無料

## 老人クラブの助成

老人クラブは、老人が自主的に集まり、クラブ員の教養の向上、孤独感の解消や社会奉仕的活動などを行い、老後の生活を健全で豊かなものにしていきます。  
▽対象 六十五歳以上の者  
▽支給額 月額一人二万円

# 赤ちゃんから老人まで 資格があれば申請を

主的に集まり、クラブ員の教養の向上、孤独感の解消や社会奉仕的活動などを行い、老後の生活を健全で豊かなものにしていきます。  
▽対象 六十五歳以上の者  
▽支給額 月額一人二万円

## 障害者のために

**精神薄弱者(児)に対し**  
更生、援助を目的として支給されます。  
▽対象 精神薄弱者更生相談所及び児童相談所が判定した精神薄弱者(児)です。  
▽支給額 月額一人二万円

## 生活用具貸与制度

要した老人に対し、特殊な日常生活用具をお貸しします。  
▽対象 六十五歳以上の要たきり老人  
▽対象 六十五歳以上の要たきり老人

## 敬老年金

お年寄りの長寿を祝福し、年に一度敬老年金を支給します。  
▽対象 満七十七歳以上の老人、または七十歳以上の要たきり老人で、一月一日現在猪名川町に居住している者。  
▽支給額 七十七歳・八十歳年齢二千円など。

## 老人医療費支給制度

老人の病気は長期間治療を必要とする慢性疾患が多く、多額の医療費がかかります。そこで医療費の負担を軽くするため、医療保険を受けた場合の自己負担分を支給します。  
▽対象 六十五歳以上の者  
ただし、所得制限あり。

## 老人家庭奉仕員

一人暮らしの老人や、日常生活に支障のある老人に家庭奉仕員を派遣して身のまわりの世話、その他必要なサービスをを行います。  
▽対象 六十五歳以上の者  
▽料金 月額一人二万円

## 身体障害者(児)年金

からだの自由な方の生活などを援助するために支給されます。  
▽対象 身体障害者手帳の交付を受けた者(児童)  
▽支給額 年額一級一萬二千円、二級九千六百円など。

## 生活保護制度

生活に困窮している人にその程度に応じて必要な保護を行い、最低限の生活保障や自立の指導などを行います。  
▽対象 重度の身心障害者のため日常生活に常に介護を必要とする方に支給されます。  
▽対象 重度の障害者(児)で①公的年金(特別児童扶養手当と障害福祉年金)を受給していない②所得制限などの条件を満たす者  
▽支給額 一人月額五千元

## 猪名川花菖蒲園 オープン

猪名川町の新しい名所として、上野に350種類約40万株が植えられたしょうぶ園が、5月下旬にオープンします。  
□入園料金 大人400円 小人 200円  
駐車場完備  
お問合わせ 猪名川花菖蒲園 TEL66-0026  
猪名川町観光協会 TEL66-0001

## たばこは町内で 買いましょう

たばこ1本につき84銭のタバコ消費税が町の台所に入ります。昨年は約1,200万円の収入があり町にとっては貴重な財源です。

## 母子年金

一家の生計の柱である父を失った母と子どもとの経済的自立を目的として支給されます。  
▽対象 配偶者のいない女子で義務教育終了前の児童を養育し①一月一日現在当町居住者②所得制限などの条件を満たしている者  
▽支給額 一人年額八千四百円、二人以上一人につき千六百円加算  
▽対象 配偶者のいない女子で義務教育終了前の児童を養育し①一月一日現在当町居住者②所得制限などの条件を満たしている者  
▽支給額 一人年額八千四百円、二人以上一人につき千六百円加算

## 心配ごと相談

老人福祉、生活保護など家庭内の悩みごとについて町民生委員が相談に応じます。  
▽相談日、毎月第一火曜日(町民会館)、第三火曜日(宋津総合会館)。時間はいつでも午前10時から午後十時  
▽料金 無料  
▽対象 猪名川町(猪名課 福祉係)





町役場 66-0001
六瀬支所 68-0001
町民会館 66-0239

この機会に受けてネ

胃の集団検診

胃ガンなどの早期発見のため... 胃の集団検診を行います。

ガン検診

肺ガン検診と結核検診... 胃ガン検診は無料です。

新しい農業委員さん 16人決まる

猪名川町農業委員選挙... 三月二十日告示、二十日投票。

家庭教育・乳幼児教育 学級生を募集

親子の健康、子どものスポーツ... 親子の健康、子どもの健康、親子の健康。

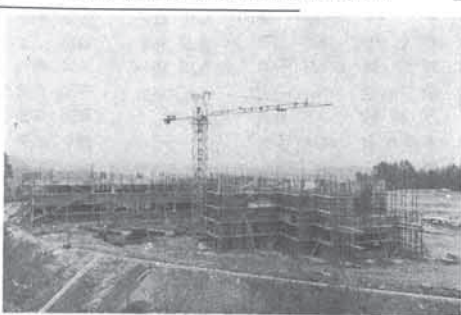

猪名川小学校

9月開校へ急ピッチ

柏梨田で建設中の町立猪名川小学校の改築工事は、6月末完成をめざし、急ピッチで進められています。

乳児相談... 心配ごと相談... 老人福祉、生活保護など。

母親学級

5月10日(火)午... 内容は、乳児の成長、育児の心得など。

乳児検診

5月19日(火)午... 内容は、乳児の健康状態の確認。

子宮ガン検診

5月23日(月)午... 内容は、子宮がんの早期発見。

おきやみ

松尾台 岩崎 2・8... 内容は、おきやみの実施。

およろこび

杉生 森田真実 1・2... 内容は、およろこびの実施。



ミツバの栽培方法

今月はミツバの栽培についてお知らせ... ミツバは肥料に属する。

社教センターからお知らせ

町立社教センターで... 内容は、社教センターの活動。

町役場の異動

町役場では四月一日付で... 内容は、町役場の異動。

宝塚農業改良普及所

宝塚農業改良普及所... 内容は、宝塚農業改良普及所の活動。

宝塚農業改良普及所

宝塚農業改良普及所... 内容は、宝塚農業改良普及所の活動。

宝塚農業改良普及所

宝塚農業改良普及所... 内容は、宝塚農業改良普及所の活動。

宝塚農業改良普及所

宝塚農業改良普及所... 内容は、宝塚農業改良普及所の活動。

宝塚農業改良普及所

宝塚農業改良普及所... 内容は、宝塚農業改良普及所の活動。

宝塚農業改良普及所

宝塚農業改良普及所... 内容は、宝塚農業改良普及所の活動。

こいのぼりのシーズンです
感電事故や停電事故を起さないで
関西電力株式会社 TEL0797-85-0201

宅地防災月間 <5月1日~31日>
宅地を守る 3原則
宅地の排水は完全ですか
石垣・よう壁は安全ですか
がけは保護されていますか